



Dossier Informativo

Calle Avenida CONSTITUCIO DE LA número de 46137 La Pobla de Farnals (Valencia)



Aire de mar (Alquiler temporal desde 3 días a varios meses.)

 2 habs.  1 bañ.  63m²

1.600 €/mes

Índice

- Fotos
- Características
- Extras
- Certificado energético
- Plano de la vivienda
- Valoración y apuntes
- Contacto y asesoramiento

Ver la ficha online



Fotos



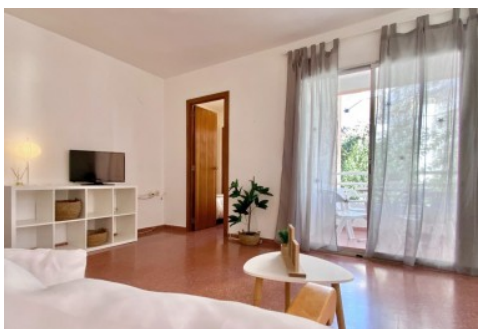
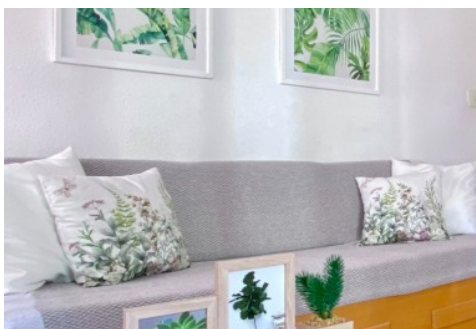

Características

Se alquila apartamento totalmente amueblado y equipado para entrar ya... Ideal para traslados temporales por trabajo, estudios,... La vivienda está totalmente equipada para entrar hoy mismo. Hay opción de alquilar por meses sueltos..

.Dispone de 2 habitaciones dobles con armarios empotrados, dos camas sencillas y una cama doble.

Podrás disfrutar de la brisa del mar y con toda la tranquilidad que te ofrece el complejo ..Esta ubicado cerca de playa y cerca de todos los servicios para que lo tengas todo a mano, tienes al lado el Consum, panaderías, restaurantes...

JULIO: 1600EUR

AGOSTO: 1800EUR

JULIO Y AGOSTO: 3400EUR

DE SEPTIEMBRE A JUNIO: 600EUR MENSUALES.

¡¡Que esperas, solo te queda disfrutar !!.

Los precios no incluyen la fianza ni los honorarios de la agencia

Agencia Registrada con el Nº 112 en el Registro Obligatorio de Agentes Inmobiliarios de la Comunitat Valenciana, según el DECRETO 98/2022, de 29 de julio, del Consell, por el que se regula el Registro de Agentes de Intermediación Inmobiliaria de la Comunitat Valenciana.

La documentación del inmueble ha sido revisada y estimamos que reúne todos los requisitos necesarios para su comercialización.

El precio ofertado incluye los gastos de la comunidad de propietarios y el Impuesto de Bienes Inmuebles.

Se requieren la fianza requerida por la comercial, al ser contrato temporal, tipificado en la LAU como de "uso distinto de vivienda".

Las medidas aquí expuestas han sido obtenidas del Catastro.

El anuncio no es vinculante, puede contener errores.

Esta agencia ha sido contratada para gestionar el arrendamiento de este inmueble de forma exclusiva, garantizando un servicio de calidad, sin interferencias de terceros. Por este motivo, se ruega no molestar a los propietarios, a los ocupantes del inmueble o a los vecinos.

Muchas gracias por tu comprensión.

» Tipo de Propiedad

Pisos

» Habitaciones

2

» Baños

1

» Planta

2

» Superficie construida

63m2

» Orientación

Este::Oeste

» Estado

Buen estado

» Carpintería Interior

» Carpintería Exterior

Aluminio

» Antigüedad

1975

» Superficie Terraza

8m2

Extras



Armarios
empotrados



Ascensor



Barbacoa



Muebles



Terraza

Entorno



Vistas al mar

Certificado Energético

Calificación energética Aportado	Consumo kW h/m ² Año	Emisiones Kg CO ₂ /m ² Año
A Más eficiente		
B		
C		
D		
E	120.52	22.27
F		
G Menos eficiente		

Plano de la vivienda

No disponible

Valoración y apuntes

Espacio					
Estado de conservación					
Estado de la cocina					
Estado de los baños					
Zonas exteriores		<input type="radio"/> Balcón	<input type="radio"/> Terraza	<input type="radio"/> Patio Interior	
Orientación		<input type="radio"/> Norte	<input type="radio"/> Sur	<input type="radio"/> Este	<input type="radio"/> Oeste
Iluminación		<input type="radio"/> Interior	<input type="radio"/> Exterior	<input type="radio"/> Todo Exterior	
Climatización		<input type="radio"/> Calefacción	<input type="radio"/> A/A	<input type="radio"/> Conductos	
Ruido					
Suelo		<input type="radio"/> Terrazo	<input type="radio"/> Gres	<input type="radio"/> Mármol	<input type="radio"/> Parquet
Ventanas		<input type="radio"/> Madera	<input type="radio"/> Hierro	<input type="radio"/> Aluminio	
Puerta de entrada		<input type="radio"/> Normal	<input type="radio"/> Blindada	<input type="radio"/> Acorazada	<input type="radio"/> Climalit
Puertas de paso		<input type="radio"/> Sapeli	<input type="radio"/> Roble/Haya	<input type="radio"/> Lacadas	
Dormitorio Matrimonio		<input type="radio"/> Armario			
Dormitorio 2		<input type="radio"/> Armario			
Dormitorio 3		<input type="radio"/> Armario			
Dormitorio 4		<input type="radio"/> Armario			
¿Está amueblado?		<input type="radio"/> Vacío	<input type="radio"/> Muebles	<input type="radio"/> Electrodomésticos	
Alta de suministros		<input type="radio"/> Luz	<input type="radio"/> Agua	<input type="radio"/> Gas	

Cosas a tener en cuenta:

Contacto y Asesoramiento

OFICINA MASSAMAGRELL

Pso/ Rey don Jaime 7
46130 - Massamagrell (Valencia)
Teléfono: 961 935 988
massamagrell@finkasng.com
www.finkasng.com

Confía en un equipo altamente cualificado

