



Dossier Informativo

Calle C/ Carabelas número de 46137 Pobra de Farnals la (Valencia)



Pisos en Pobla de Farnals la, zona

 2 habs.  1 bañ.  70m²

650 €/mes

Índice

- Fotos
- Características
- Extras
- Certificado energético
- Plano de la vivienda
- Valoración y apuntes
- Contacto y asesoramiento

Ver la ficha online



Fotos

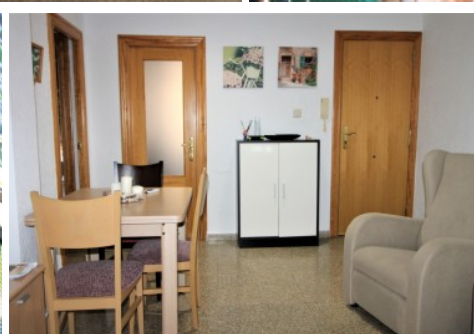
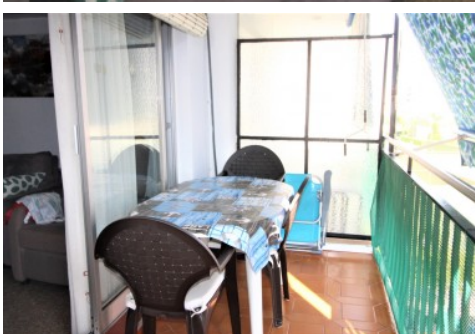

Características

Desde Finkas ng lanzamos un inmueble de calidad para alquilar en Pobla de Farnals! Tenemos el lugar perfecto para ustedes, un acogedor piso donde se encontrara con todas las comodidades que necesitan para vivir una vida cómoda y tranquila. La ubicación de este piso es simplemente inmejorable. Se encuentra en una zona residencial de Pobla de Farnals, en una tranquila calle que está cerca de todo lo que necesitan y de la playa. Podrán llegar rápidamente al trabajo o a la universidad gracias a la buena comunicación que nos ofrece con el autobús y el metro.

El apartamento nos ofrece dos habitaciones dobles, una de ellas con una cama de matrimonio y una litera, un cuarto de baño, una cocina con salida a una galería balcón, cocina independiente y salón comedor. Si les gusta disfrutar de la brisa del mar, estarán encantados de saber que este piso cuenta con una terraza espectacular. Imagínense poder disfrutar de unas tranquilas tardes leyendo un libro o simplemente relajándose mientras contemplan el hermoso paisaje.

Cuando se trata de comodidades, este piso no decepciona. Está completamente amueblado con muebles de calidad y cuenta con electrodomésticos modernos que harán su vida mucho más fácil. No tendrán que preocuparse por comprar nuevos muebles o electrodomésticos, ya que todo está listo para que lo disfruten desde el primer día, por no hablar de lo que nos ofrece el complejo; zonas verdes, zona infantil, zona deportiva, parking con plaza y piscina comunitaria.

No pierdan más tiempo buscando el lugar perfecto para vivir en Pobla de Farnals. ¡Llámenos ahora para concertar una visita y no se queden sin la oportunidad de vivir en este maravilloso inmueble!

Por expreso deseo de los propietarios esta vivienda se comercializa en EXCLUSIVA, por lo que le garantiza un trato fácil, cómodo y sin interferencias. Rogamos no molesten a sus ocupantes o vecinos.

Si usted es un profesional inmobiliario, no dude en llamarnos, estaremos encantados de colaborar en la venta de este inmueble.

El precio ofertado no incluye impuestos, gastos de compraventa, ni honorarios de la agencia inmobiliaria. Anuncio no vinculante, puede contener errores.

» Tipo de Propiedad

Pisos

» Habitaciones

2

» Baños

1

» Planta

4

» Superficie construida

70m2

» Orientación

Norte::Sur

» Estado

Buen estado

» Carpintería Interior

» Carpintería Exterior

Aluminio

» Antigüedad

0

Extras



**Aire
acondicionado**



**Armarios
empotrados**



Ascensor



Balcón



Calefacción



Muebles



Terraza

Certificado Energético

| Calificación energética Aportado | Consumo kW h/m ² Año | Emisiones Kg CO ₂ /m ² Año |
|-------------------------------------|------------------------------------|---|
| A Más eficiente | | |
| B | | |
| C | 45 | 7 |
| D | | |
| E | | |
| F | | |
| G Menos eficiente | | |

Plano de la vivienda

No disponible

Valoración y apuntes

| | | | | | |
|------------------------|---|--------------------------------------|-------------------------------------|--|-----------------------------------|
| Espacio | <input type="checkbox"/> <input type="checkbox"/> | | | | |
| Estado de conservación | <input type="checkbox"/> <input type="checkbox"/> | | | | |
| Estado de la cocina | <input type="checkbox"/> <input type="checkbox"/> | | | | |
| Estado de los baños | <input type="checkbox"/> <input type="checkbox"/> | | | | |
| Zonas exteriores | | <input type="checkbox"/> Balcón | <input type="checkbox"/> Terraza | <input type="checkbox"/> Patio Interior | |
| Orientación | <input type="checkbox"/> <input type="checkbox"/> | <input type="checkbox"/> Norte | <input type="checkbox"/> Sur | <input type="checkbox"/> Este | <input type="checkbox"/> Oeste |
| Iluminación | <input type="checkbox"/> <input type="checkbox"/> | <input type="checkbox"/> Interior | <input type="checkbox"/> Exterior | <input type="checkbox"/> Todo Exterior | |
| Climatización | <input type="checkbox"/> <input type="checkbox"/> | <input type="checkbox"/> Calefacción | <input type="checkbox"/> A/A | <input type="checkbox"/> Conductos | |
| Ruido | <input type="checkbox"/> <input type="checkbox"/> | | | | |
| Suelo | <input type="checkbox"/> <input type="checkbox"/> | <input type="checkbox"/> Terrazo | <input type="checkbox"/> Gres | <input type="checkbox"/> Mármol | <input type="checkbox"/> Parquet |
| Ventanas | <input type="checkbox"/> <input type="checkbox"/> | <input type="checkbox"/> Madera | <input type="checkbox"/> Hierro | <input type="checkbox"/> Aluminio | |
| Puerta de entrada | <input type="checkbox"/> <input type="checkbox"/> | <input type="checkbox"/> Normal | <input type="checkbox"/> Blindada | <input type="checkbox"/> Acorazada | <input type="checkbox"/> Climalit |
| Puertas de paso | <input type="checkbox"/> <input type="checkbox"/> | <input type="checkbox"/> Sapeli | <input type="checkbox"/> Roble/Haya | <input type="checkbox"/> Lacadas | |
| Dormitorio Matrimonio | <input type="checkbox"/> <input type="checkbox"/> | <input type="checkbox"/> Armario | | | |
| Dormitorio 2 | <input type="checkbox"/> <input type="checkbox"/> | <input type="checkbox"/> Armario | | | |
| Dormitorio 3 | <input type="checkbox"/> <input type="checkbox"/> | <input type="checkbox"/> Armario | | | |
| Dormitorio 4 | <input type="checkbox"/> <input type="checkbox"/> | <input type="checkbox"/> Armario | | | |
| ¿Está amueblado? | | <input type="checkbox"/> Vacío | <input type="checkbox"/> Muebles | <input type="checkbox"/> Electrodomésticos | |
| Alta de suministros | | <input type="checkbox"/> Luz | <input type="checkbox"/> Agua | <input type="checkbox"/> Gas | |

Cosas a tener en cuenta:

Contacto y Asesoramiento

OFICINA MASSAMAGRELL

Pso/ Rey don Jaime 7
46130 - Massamagrell (Valencia)
Teléfono: 961 935 988
massamagrell@finkasng.com
www.finkasng.com

Confía en un equipo altamente cualificado

