



# Dossier Informativo

Calle CL DOCTOR MOLINER número de 46540 Puig (Valencia)



Impresionante Casa para en El Puig de Santa Maria.

 4 hab.  2 bañ.  234m<sup>2</sup>

**1.350 €/mes**

## Índice

- Fotos
- Características
- Extras
- Certificado energético
- Plano de la vivienda
- Valoración y apuntes
- Contacto y asesoramiento

Ver la ficha online



# Fotos



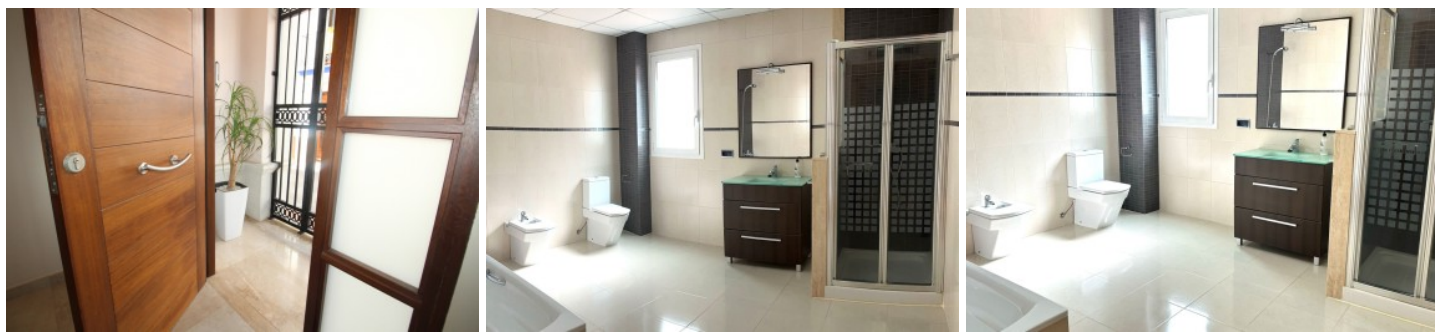

# Características

Esta maravillosa casa se encuentra en el corazón del Puig de Santa María.

Si estás buscando un hogar en una ubicación privilegiada con un gran espacio para tu familia ¡Tenemos exactamente lo que necesitas!, para entrar a vivir directamente y evitando la reforma, casa construida nueva en el año 2007. Su calidad de construcción se aprecia en todos los detalles

En planta baja cuenta con garaje, cocina, comedor-salón, habitación triple, cuarto de baño complejo e increíble recibidor, además de su terraza trasera.

En primera planta subiendo por una preciosa escalera abierta encontramos un distribuidor que da a las 3 habitaciones y el baño doble. Desde una habitación doble tienes acceso a la maravillosa terraza, en la habitación principal veremos su increíble vestidor.

La vivienda se alquila sin muebles, piénsalo, podrás ponerla a tu gusto desde el primer momento.

No pierdas la oportunidad y llámanos para obtener información y si cuadra en tus sueños y búsqueda te la enseñamos sin compromiso.

El Puig es una localidad que se encuentra a 14 km al norte de Valencia, con acceso por autopista y con playas muy tranquilas. Esta localidad cuenta con todos los servicios necesarios, y en los últimos años ha crecido con un orden urbanístico centrado en la calidad y habitabilidad. La ventaja añadida es tener muy cerca la playa y las montañas, así como la ciudad de Valencia y unas inmejorables conexiones tanto a la ciudad como a otras zonas más lejanas a través de la autopista A-7.

Agencia Registrada con el Nº 112 en el Registro Obligatorio de Agentes Inmobiliarios de la Comunitat Valenciana, según el DECRETO 98/2022, de 29 de julio, del Consell, por el que se regula el Registro de Agentes de Intermediación Inmobiliaria de la Comunitat Valenciana.

La documentación del inmueble ha sido revisada y estimamos que reúne todos los requisitos necesarios para su comercialización.

Se requiera pasar filtro de compañía aseguradoras. Solicitará, entre otras cosas; contrato de trabajo e ingresos cercanos a 2,5 veces el precio del alquiler. El precio ofertado incluye los gastos de la comunidad de propietarios y el Impuesto de Bienes Inmuebles.

Las medidas aquí expuestas han sido obtenidas del Catastro.

El anuncio no es vinculante, puede contener errores.

Esta agencia ha sido contratada para gestionar el arrendamiento de este inmueble de forma exclusiva, garantizando un servicio de calidad, sin interferencias de terceros. Por este motivo, se ruega no molestar a los propietarios, a los ocupantes del inmueble o a los vecinos.

Muchas gracias por tu comprensión.

## » Tipo de Propiedad

Casas o chalets

## » Habitaciones

4

## » Baños

2

## » Planta

OD

## » Superficie construida

234m2

## » Orientación

## » Estado

Buen estado

## » Carpintería Interior

## » Carpintería Exterior

## » Antigüedad

2007

## » Superficie Terraza

150m2

# Extras

---



**Aire  
acondicionado**



**Armarios  
empotrados**



**Balcón**



**Barbacoa**



**Garaje Opcional**



**Terraza**

# Certificado Energético

Calificación energética Aportado	Consumo kW h/m <sup>2</sup> Año	Emisiones Kg CO <sub>2</sub> /m <sup>2</sup> Año
<b>A</b> Más eficiente		
<b>B</b>		
<b>C</b>	74	15
<b>D</b>		
<b>E</b>		
<b>F</b>		
<b>G</b> Menos eficiente		

## Plano de la vivienda

No disponible

# Valoración y apuntes

Espacio	<input type="checkbox"/> <input type="checkbox"/>				
Estado de conservación	<input type="checkbox"/> <input type="checkbox"/>				
Estado de la cocina	<input type="checkbox"/> <input type="checkbox"/>				
Estado de los baños	<input type="checkbox"/> <input type="checkbox"/>				
Zonas exteriores		<input type="checkbox"/> Balcón	<input type="checkbox"/> Terraza	<input type="checkbox"/> Patio Interior	
Orientación	<input type="checkbox"/> <input type="checkbox"/>	<input type="checkbox"/> Norte	<input type="checkbox"/> Sur	<input type="checkbox"/> Este	<input type="checkbox"/> Oeste
Iluminación	<input type="checkbox"/> <input type="checkbox"/>	<input type="checkbox"/> Interior	<input type="checkbox"/> Exterior	<input type="checkbox"/> Todo Exterior	
Climatización	<input type="checkbox"/> <input type="checkbox"/>	<input type="checkbox"/> Calefacción	<input type="checkbox"/> A/A	<input type="checkbox"/> Conductos	
Ruido	<input type="checkbox"/> <input type="checkbox"/>				
Suelo	<input type="checkbox"/> <input type="checkbox"/>	<input type="checkbox"/> Terrazo	<input type="checkbox"/> Gres	<input type="checkbox"/> Mármol	<input type="checkbox"/> Parquet
Ventanas	<input type="checkbox"/> <input type="checkbox"/>	<input type="checkbox"/> Madera	<input type="checkbox"/> Hierro	<input type="checkbox"/> Aluminio	
Puerta de entrada	<input type="checkbox"/> <input type="checkbox"/>	<input type="checkbox"/> Normal	<input type="checkbox"/> Blindada	<input type="checkbox"/> Acorazada	<input type="checkbox"/> Climalit
Puertas de paso	<input type="checkbox"/> <input type="checkbox"/>	<input type="checkbox"/> Sapeli	<input type="checkbox"/> Roble/Haya	<input type="checkbox"/> Lacadas	
Dormitorio Matrimonio	<input type="checkbox"/> <input type="checkbox"/>	<input type="checkbox"/> Armario			
Dormitorio 2	<input type="checkbox"/> <input type="checkbox"/>	<input type="checkbox"/> Armario			
Dormitorio 3	<input type="checkbox"/> <input type="checkbox"/>	<input type="checkbox"/> Armario			
Dormitorio 4	<input type="checkbox"/> <input type="checkbox"/>	<input type="checkbox"/> Armario			
¿Está amueblado?		<input type="checkbox"/> Vacío	<input type="checkbox"/> Muebles	<input type="checkbox"/> Electrodomésticos	
Alta de suministros		<input type="checkbox"/> Luz	<input type="checkbox"/> Agua	<input type="checkbox"/> Gas	

Cosas a tener en cuenta:



# Contacto y Asesoramiento

## OFICINA MASSAMAGRELL

Pso/ Rey don Jaime 7  
46130 - Massamagrell (Valencia)  
Teléfono: 961 935 988  
massamagrell@finkasng.com  
[www.finkasng.com](http://www.finkasng.com)

Confía en un equipo altamente cualificado

