



# Dossier Informativo

Calle DOLORES MARQUÉS número 13 de 46020 Valencia (Valencia)



¿Buscando piso para el próximo curso?

 3 habs.  1 bañ.  72.00m<sup>2</sup>

**1.100 €/mes**

## Índice

- Fotos
- Características
- Extras
- Certificado energético
- Plano de la vivienda
- Valoración y apuntes
- Contacto y asesoramiento

Ver la ficha online





# Fotos

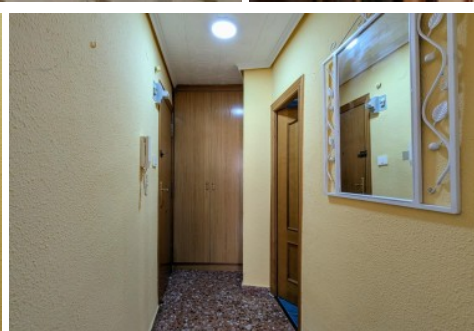

# Características

Tenemos la vivienda que necesitas para tus estudios.

Ubicada en una de las mejores zonas de Benimaclet, muy bien comunicada con las universidades y con todos los servicios que puedas necesitar a tu alcance.

La vivienda dispone de 3 luminosos dormitorios y un amplio salón donde relajarte con tus compañer@s. Está completamente amueblada y equipada para que puedas encontrarte a gusto desde el primer día.

Si estás buscando un piso en Benimaclet para este curso no pierdas esta oportunidad y ven a verlo cuanto antes.

\*\*\*

Agencia Registrada con el Nº 112 en el Registro Obligatorio de Agentes Inmobiliarios de la Comunitat Valenciana, según el DECRETO 98/2022, de 29 de julio, del Consell, por el que se regula el Registro de Agentes de Intermediación Inmobiliaria de la Comunitat Valenciana.

La documentación del inmueble ha sido revisada y estimamos que reúne todos los requisitos necesarios para su comercialización.

Se requiere pasar filtro de compañía aseguradoras. Solicitará, entre otras cosas; contrato de trabajo e ingresos cercanos a 2,5 veces el precio del alquiler.

El precio ofertado incluye los gastos de la comunidad de propietarios y el Impuesto de Bienes Inmuebles.

Las medidas aquí expuestas han sido obtenidas del Catastro.

El anuncio no es vinculante, puede contener errores.

Esta agencia ha sido contratada para gestionar el arrendamiento de este inmueble de forma exclusiva, garantizando un servicio de calidad, sin interferencias de terceros. Por este motivo, se ruega no molestar a los propietarios, a los ocupantes del inmueble o a los vecinos.

Muchas gracias por tu comprensión.

## » Tipo de Propiedad

Piso

## » Habitaciones

3

## » Baños

1

## » Planta

2

## » Superficie construida

72.00m2

## » Orientación

Este

## » Estado

Buen estado

## » Carpintería Interior

Roble

## » Carpintería Exterior

Aluminio

## » Antigüedad

1972

## » Vistas

A la calle

## » Tipo exterior

Exterior

## » Agua caliente

Gas ciudad

## » Tipo cocina

Independiente

## » Cocina

Equipada

## » Instalación Eléctrica

380w

# Extras

---



Agua



Aire  
acondicionado



Ascensor



Balcón



Gas ciudad



Luminoso



Luz



Muebles

# Certificado Energético

Calificación energética Aportado	Consumo kW h/m <sup>2</sup> Año	Emisiones Kg CO <sub>2</sub> /m <sup>2</sup> Año
<b>A</b> Más eficiente		
<b>B</b>		
<b>C</b>		
<b>D</b>		
<b>E</b>	127	25
<b>F</b>		
<b>G</b> Menos eficiente		

## Plano de la vivienda

No disponible



# Valoración y apuntes

Espacio					
Estado de conservación					
Estado de la cocina					
Estado de los baños					
Zonas exteriores		<input type="radio"/> Balcón	<input type="radio"/> Terraza	<input type="radio"/> Patio Interior	
Orientación		<input type="radio"/> Norte	<input type="radio"/> Sur	<input type="radio"/> Este	<input type="radio"/> Oeste
Iluminación		<input type="radio"/> Interior	<input type="radio"/> Exterior	<input type="radio"/> Todo Exterior	
Climatización		<input type="radio"/> Calefacción	<input type="radio"/> A/A	<input type="radio"/> Conductos	
Ruido					
Suelo		<input type="radio"/> Terrazo	<input type="radio"/> Gres	<input type="radio"/> Mármol	<input type="radio"/> Parquet
Ventanas		<input type="radio"/> Madera	<input type="radio"/> Hierro	<input type="radio"/> Aluminio	
Puerta de entrada		<input type="radio"/> Normal	<input type="radio"/> Blindada	<input type="radio"/> Acorazada	<input type="radio"/> Climalit
Puertas de paso		<input type="radio"/> Sapeli	<input type="radio"/> Roble/Haya	<input type="radio"/> Lacadas	
Dormitorio Matrimonio		<input type="radio"/> Armario			
Dormitorio 2		<input type="radio"/> Armario			
Dormitorio 3		<input type="radio"/> Armario			
Dormitorio 4		<input type="radio"/> Armario			
¿Está amueblado?		<input type="radio"/> Vacío	<input type="radio"/> Muebles	<input type="radio"/> Electrodomésticos	
Alta de suministros		<input type="radio"/> Luz	<input type="radio"/> Agua	<input type="radio"/> Gas	

Cosas a tener en cuenta:

# Contacto y Asesoramiento

## OFICINA BENIMACLET

C/ Dr. Vicente Zaragoza 69

46020 - Valencia

Teléfono: 963 386 806

finkasng@finkasng.com

[www.finkasng.com](http://www.finkasng.com)

Confía en un equipo altamente cualificado

