



Dossier Informativo

Calle DR VICENTE ZARAGOZA número 61 de 46020 Valencia (Valencia)



Un dúplex de altura.

 3 habs.  2 bañ.  93.00m²

975 €/mes

Índice

- Fotos
- Características
- Extras
- Certificado energético
- Plano de la vivienda
- Valoración y apuntes
- Contacto y asesoramiento

Ver la ficha online



Fotos

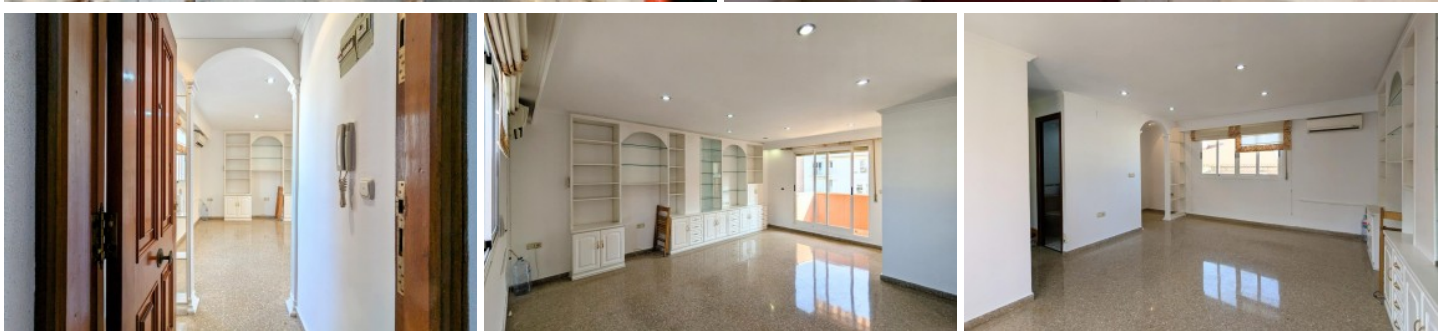

Características

Disponible en alquiler este estupendo dúplex en la calle Vicente Zaragoza 61.

Si conoces el barrio de Benimaclet sabrás que es una de las calles más demandadas. A un paso del metro, del tranvía, Mercadona, todo tipo de comercios y servicios a tu alcance.

Esta fantástica vivienda tipo dúplex, ubicada en una 6ª planta, dispone en la parte de abajo de un amplio y luminoso salón-comedor con unas vistas envidiables del barrio. También abajo encontramos un práctico aseo y una cocina completamente equipada con una profunda despensa.

Ya en el piso superior encontramos la zona más privada de la casa, con 3 dormitorios y un baño completo con ducha.

La vivienda se alquila sin muebles para que puedas crear tu hogar a tu gusto.

Si quieres crear un hogar para tu familia en la mejor calle de Benimaclet ven a verla cuanto antes.

Agencia Registrada con el Nº 112 en el Registro Obligatorio de Agentes Inmobiliarios de la Comunitat Valenciana, según el DECRETO 98/2022, de 29 de julio, del Consell, por el que se regula el Registro de Agentes de Intermediación Inmobiliaria de la Comunitat Valenciana.

La documentación del inmueble ha sido revisada y estimamos que reúne todos los requisitos necesarios para su comercialización.

Se requiere pasar filtro de compañía aseguradoras. Solicitará, entre otras cosas; contrato de trabajo e ingresos cercanos a 2,5 veces el precio del alquiler.

El precio ofertado incluye los gastos de la comunidad de propietarios y el Impuesto de Bienes Inmuebles.

Las medidas aquí expuestas han sido obtenidas del Catastro.

El anuncio no es vinculante, puede contener errores.

Esta agencia ha sido contratada para gestionar el arrendamiento de este inmueble de forma exclusiva, garantizando un servicio de calidad, sin interferencias de terceros. Por este motivo, se ruega no molestar a los propietarios, a los ocupantes del inmueble o a los vecinos.

Muchas gracias por tu comprensión.

» Tipo de Propiedad

Dúplex

» Habitaciones

3

» Baños

2

» Planta

6

» Superficie construida

93.00m2

» Orientación

Norte Sur

» Estado

Buen estado

» Carpintería Interior

Madera

» Carpintería Exterior

Aluminio/Climalit

» Antigüedad

1983

» Vistas

A la calle

» Tipo exterior

Exterior

» Agua caliente

Gas ciudad

» Tipo cocina

Independiente

» Cocina

Equipada

» Instalación Eléctrica

380w

Extras

 Agua	 Aire acondicionado	 Armarios empotrados	 Ascensor	 Balcón
 Despensa	 Gas ciudad	 Luminoso	 Luz	

Certificado Energético

Calificación energética Aportado	Consumo kW h/m ² Año	Emisiones Kg CO ₂ /m ² Año
A Más eficiente		
B		
C		
D		
E		
F		
G Menos eficiente	213	39

Plano de la vivienda

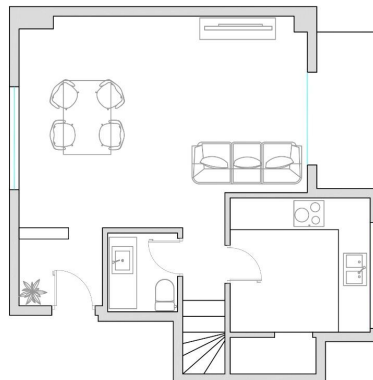
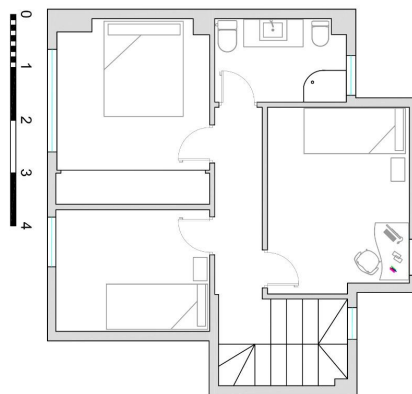

CL DR VICENTE ZARAGOZA 61

Valoración y apuntes

Espacio					
Estado de conservación					
Estado de la cocina					
Estado de los baños					
Zonas exteriores		<input type="radio"/> Balcón	<input type="radio"/> Terraza	<input type="radio"/> Patio Interior	
Orientación		<input type="radio"/> Norte	<input type="radio"/> Sur	<input type="radio"/> Este	<input type="radio"/> Oeste
Iluminación		<input type="radio"/> Interior	<input type="radio"/> Exterior	<input type="radio"/> Todo Exterior	
Climatización		<input type="radio"/> Calefacción	<input type="radio"/> A/A	<input type="radio"/> Conductos	
Ruido					
Suelo		<input type="radio"/> Terrazo	<input type="radio"/> Gres	<input type="radio"/> Mármol	<input type="radio"/> Parquet
Ventanas		<input type="radio"/> Madera	<input type="radio"/> Hierro	<input type="radio"/> Aluminio	
Puerta de entrada		<input type="radio"/> Normal	<input type="radio"/> Blindada	<input type="radio"/> Acorazada	<input type="radio"/> Climalit
Puertas de paso		<input type="radio"/> Sapeli	<input type="radio"/> Roble/Haya	<input type="radio"/> Lacadas	
Dormitorio Matrimonio		<input type="radio"/> Armario			
Dormitorio 2		<input type="radio"/> Armario			
Dormitorio 3		<input type="radio"/> Armario			
Dormitorio 4		<input type="radio"/> Armario			
¿Está amueblado?		<input type="radio"/> Vacío	<input type="radio"/> Muebles	<input type="radio"/> Electrodomésticos	
Alta de suministros		<input type="radio"/> Luz	<input type="radio"/> Agua	<input type="radio"/> Gas	

Cosas a tener en cuenta:

Contacto y Asesoramiento

OFICINA BENIMACLET

C/ Dr. Vicente Zaragoza 69

46020 - Valencia

Teléfono: 963 386 806

finkasng@finkasng.com

www.finkasng.com

Confía en un equipo altamente cualificado

