



Dossier Informativo

Calle del Doctor Vicente Zaragoza número 71 de 46020 Valencia (Valencia)



Puff, qué luz en pleno Benimaclet!

🏠 3 habs. 🚿 1 bañ. 📏 97.00m²

229.900 €

Índice

- Fotos
- Características
- Extras
- Certificado energético
- Plano de la vivienda
- Valoración y apuntes
- Contacto y asesoramiento

Ver la ficha online



Fotos

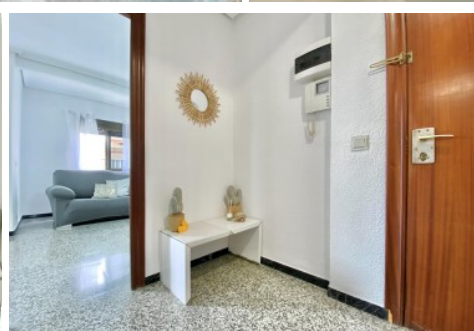
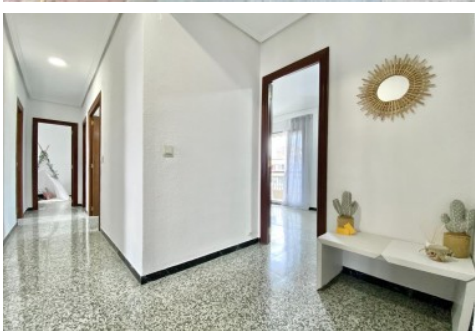

Características

A partir del jueves 12 de septiembre, podrás conocer esta vivienda en uno de nuestros famosos Open House de Finkas ng. En esta ocasión te daremos a conocer una vivienda en la calle más cotizada de Benimaclet.

Se trata de una séptima y última planta en un edificio situado en la calle Doctor Vicente Zaragoza. Si conoces esta calle, sabrás que este bloque de viviendas es el único que es totalmente exterior a dos calles. ¡Sin patios interiores! Todo un lujo. ¿Te imaginas la luz que va a tener?

El zaguán del edificio ha sido recientemente reformado y cuenta con el ascensor a cota cero.

La vivienda dispone actualmente de 3 dormitorios, antes contaba con 4 pero se le añadió a la zona de salón comedor, que además cuenta con un amplio balcón exterior a la fachada principal. ¿Necesitas recuperarlo? Tan sencillo como levantar un simple tabique ya que se han respetado todas las instalaciones y mantenido la puerta de acceso.

Se encuentra en muy buen estado aunque nosotros siempre recomendaremos hacer las cosas al gusto de cada uno. Ven y enamórate de la luz, el espacio y de las posibilidades que te ofrece esta maravillosa vivienda.

Agencia Registrada con el Nº 112 en el Registro Obligatorio de Agentes Inmobiliarios de la Comunitat Valenciana, según el DECRETO 98/2022, de 29 de julio, del Consell, por el que se regula el Registro de Agentes de Intermediación Inmobiliaria de la Comunitat Valenciana.

La documentación del inmueble ha sido revisada y estimamos que reúne todos los requisitos necesarios para ser comercializado.

El precio ofertado no incluye impuestos, gastos de compraventa ni honorarios de la agencia inmobiliaria.

Las medidas aquí expuestas han sido obtenidas del Catastro.

El anuncio no es vinculante, puede contener errores.

¿Tienes alguna duda? Consúltanos.

Los vendedores han confiado en este equipo para gestionar la venta del inmueble de forma exclusiva. Como no puede ser de otra forma, garantizamos un servicio de calidad, actuando en todo momento de forma transparente, ética y profesional. Así pues, se ruega la no interferencia de terceros, y sobre todo, no molestar a los propietarios, a los ocupantes del inmueble o a los vecinos. Muchas gracias por tu comprensión.

No obstante, si eres agente inmobiliario y quieres visitar la vivienda con un cliente, no dudes en contactar. Estaremos encantados de colaborar. Juntos, sumamos.

» Tipo de Propiedad

Piso

» Habitaciones

3

» Baños

1

» Planta

7

» Superficie construida

97.00m²

» Orientación

Sur

» Estado

Buen estado

» Carpintería Interior

Sapeli

» Carpintería Exterior

Aluminio

» Antigüedad

1969

» IBI

244.00€

» Gastos de comunidad

50€ 1

» Nº de Plantas

7

» Vistas

A la calle

» Tipo exterior

Exterior

» Tipo cocina

Independiente





» Cocina

Equipada

» Instalación Eléctrica

380w

Extras

 Adaptado a minusválidos	 Agua	 Armarios empotrados	 Ascensor	 Balcón
 Galería	 Gas ciudad	 Luminoso	 Luz	 Puerta blindada

Certificado Energético

Calificación energética Aportado	Consumo kW h/m ² Año	Emisiones Kg CO ₂ /m ² Año
A Más eficiente		
B		
C		
D		
E		
F	175	36
G Menos eficiente		

Plano de la vivienda

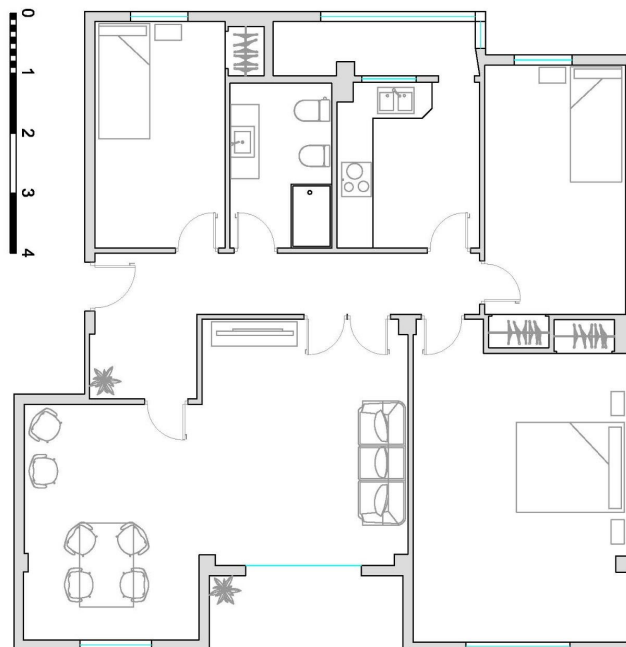

CL DR VICENTE ZARAGOZA 71

Valoración y apuntes

Espacio	<input type="checkbox"/> <input type="checkbox"/>				
Estado de conservación	<input type="checkbox"/> <input type="checkbox"/>				
Estado de la cocina	<input type="checkbox"/> <input type="checkbox"/>				
Estado de los baños	<input type="checkbox"/> <input type="checkbox"/>				
Zonas exteriores		<input type="checkbox"/> Balcón	<input type="checkbox"/> Terraza	<input type="checkbox"/> Patio Interior	
Orientación	<input type="checkbox"/> <input type="checkbox"/>	<input type="checkbox"/> Norte	<input type="checkbox"/> Sur	<input type="checkbox"/> Este	<input type="checkbox"/> Oeste
Iluminación	<input type="checkbox"/> <input type="checkbox"/>	<input type="checkbox"/> Interior	<input type="checkbox"/> Exterior	<input type="checkbox"/> Todo Exterior	
Climatización	<input type="checkbox"/> <input type="checkbox"/>	<input type="checkbox"/> Calefacción	<input type="checkbox"/> A/A	<input type="checkbox"/> Conductos	
Ruido	<input type="checkbox"/> <input type="checkbox"/>				
Suelo	<input type="checkbox"/> <input type="checkbox"/>	<input type="checkbox"/> Terrazo	<input type="checkbox"/> Gres	<input type="checkbox"/> Mármol	<input type="checkbox"/> Parquet
Ventanas	<input type="checkbox"/> <input type="checkbox"/>	<input type="checkbox"/> Madera	<input type="checkbox"/> Hierro	<input type="checkbox"/> Aluminio	
Puerta de entrada	<input type="checkbox"/> <input type="checkbox"/>	<input type="checkbox"/> Normal	<input type="checkbox"/> Blindada	<input type="checkbox"/> Acorazada	<input type="checkbox"/> Climalit
Puertas de paso	<input type="checkbox"/> <input type="checkbox"/>	<input type="checkbox"/> Sapeli	<input type="checkbox"/> Roble/Haya	<input type="checkbox"/> Lacadas	
Dormitorio Matrimonio	<input type="checkbox"/> <input type="checkbox"/>	<input type="checkbox"/> Armario			
Dormitorio 2	<input type="checkbox"/> <input type="checkbox"/>	<input type="checkbox"/> Armario			
Dormitorio 3	<input type="checkbox"/> <input type="checkbox"/>	<input type="checkbox"/> Armario			
Dormitorio 4	<input type="checkbox"/> <input type="checkbox"/>	<input type="checkbox"/> Armario			
¿Está amueblado?		<input type="checkbox"/> Vacío	<input type="checkbox"/> Muebles	<input type="checkbox"/> Electrodomésticos	
Alta de suministros		<input type="checkbox"/> Luz	<input type="checkbox"/> Agua	<input type="checkbox"/> Gas	

Cosas a tener en cuenta:

Contacto y Asesoramiento

OFICINA BENIMACLET

C/ Dr. Vicente Zaragoza 69

46020 - Valencia

Teléfono: 963 386 806

finkasng@finkasng.com

www.finkasng.com

Confía en un equipo altamente cualificado

