



# Dossier Informativo

Calle AV MADRID número de 46137 Pobra de Farnals la (Valencia)



Alquiler anual en la Playa de la Pobla de Farnals.

 2 habs.  1 bañ.  60m<sup>2</sup>

**800 €/mes**

## Índice

- Fotos
- Características
- Extras
- Certificado energético
- Plano de la vivienda
- Valoración y apuntes
- Contacto y asesoramiento

Ver la ficha online



# Fotos

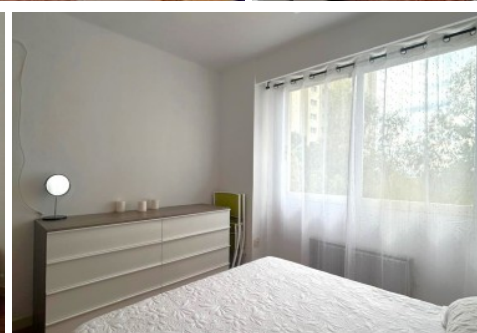

# Características

Se presenta una excelente oportunidad de alquilar un acogedor piso en la localidad de la playa de La Pobla de Farnals. Situado en la planta tercera de un edificio construido en el año 1993.

El inmueble cuenta con una distribución bien planteada, ofreciendo un total de dos habitaciones que garantizan confort y privacidad. Con 54 metros cuadrados útiles y 60 metros construidos, cada espacio ha sido optimizado para ofrecer funcionalidad y comodidad. Dentro de sus atractivos, el piso viene completamente amueblado, incluyendo electrodomésticos modernos que facilitarán la vida diaria de sus ocupantes.

Una de las principales características de esta vivienda es su acogedora terraza, ideal para disfrutar del clima mediterráneo. El edificio dispone de ascensor, lo que asegura un acceso cómodo y sin barreras arquitectónicas. Además, la propiedad se beneficia de una excelente conectividad, con paradas de autobús cercanas que ofrecen rápidas comunicaciones al centro de la ciudad y otras áreas de interés.

Rodeado de una zona ajardinada, el entorno del piso es perfecto para quienes valoran la tranquilidad sin renunciar a las comodidades urbanas.

Ideal para parejas, familias pequeñas o profesionales que buscan un espacio que combine serenidad y practicidad.

La localidad de La Pobla de Farnals ofrece una vida tranquila y a su vez está dotada de servicios esenciales tales como supermercados, tiendas, restaurantes y centros de ocio a muy corta distancia. Todo ello contribuye a crear un entorno equilibrado y cómodo para sus habitantes.

Se invita cordialmente a programar una visita. Descubra la calidez y el confort que ofrece este piso.

Agencia Registrada con el Nº 112 en el Registro Obligatorio de Agentes Inmobiliarios de la Comunitat Valenciana, según el DECRETO 98/2022, de 29 de julio, del Consell, por el que se regula el Registro de Agentes de Intermediación Inmobiliaria de la Comunitat Valenciana.

La documentación del inmueble ha sido revisada y estimamos que reúne todos los requisitos necesarios para su comercialización.

El precio ofertado incluye los gastos de la comunidad de propietarios y el Impuesto de Bienes Inmuebles.

Se requieren la fianza requerida por la comercial, al ser contrato temporal, tipificado en la LAU como de "uso distinto de vivienda".

Las medidas aquí expuestas han sido obtenidas del Catastro.

El anuncio no es vinculante, puede contener errores.

Esta agencia ha sido contratada para gestionar el arrendamiento de este inmueble de forma exclusiva, garantizando un servicio de calidad, sin interferencias de terceros. Por este motivo, se ruega no molestar a los propietarios, a los ocupantes del inmueble o a los vecinos.

Muchas gracias por tu comprensión.

## » Tipo de Propiedad

Pisos

## » Habitaciones

2

## » Baños

1

## » Planta

3

## » Superficie construida

60m2

## » Orientación

Sur::Este

## » Estado

Buen estado

## » Carpintería Interior

## » Carpintería Exterior

Climalit

## » Antigüedad

1993

## » Superficie Terraza

7m2

# Extras

---



Aire  
acondicionado



Ascensor



Calefacción



Muebles



Terraza

# Entorno

---



Vistas al mar

# Certificado Energético

Calificación energética En trámites	Consumo kW h/m <sup>2</sup> Año	Emisiones Kg CO <sub>2</sub> /m <sup>2</sup> Año
<b>A</b> Más eficiente		
<b>B</b>		
<b>C</b>		
<b>D</b>		
<b>E</b>		
<b>F</b>		
<b>G</b> Menos eficiente		

## Plano de la vivienda

No disponible

# Valoración y apuntes

Espacio	<input type="checkbox"/> <input type="checkbox"/>				
Estado de conservación	<input type="checkbox"/> <input type="checkbox"/>				
Estado de la cocina	<input type="checkbox"/> <input type="checkbox"/>				
Estado de los baños	<input type="checkbox"/> <input type="checkbox"/>				
Zonas exteriores		<input type="checkbox"/> Balcón	<input type="checkbox"/> Terraza	<input type="checkbox"/> Patio Interior	
Orientación	<input type="checkbox"/> <input type="checkbox"/>	<input type="checkbox"/> Norte	<input type="checkbox"/> Sur	<input type="checkbox"/> Este	<input type="checkbox"/> Oeste
Iluminación	<input type="checkbox"/> <input type="checkbox"/>	<input type="checkbox"/> Interior	<input type="checkbox"/> Exterior	<input type="checkbox"/> Todo Exterior	
Climatización	<input type="checkbox"/> <input type="checkbox"/>	<input type="checkbox"/> Calefacción	<input type="checkbox"/> A/A	<input type="checkbox"/> Conductos	
Ruido	<input type="checkbox"/> <input type="checkbox"/>				
Suelo	<input type="checkbox"/> <input type="checkbox"/>	<input type="checkbox"/> Terrazo	<input type="checkbox"/> Gres	<input type="checkbox"/> Mármol	<input type="checkbox"/> Parquet
Ventanas	<input type="checkbox"/> <input type="checkbox"/>	<input type="checkbox"/> Madera	<input type="checkbox"/> Hierro	<input type="checkbox"/> Aluminio	
Puerta de entrada	<input type="checkbox"/> <input type="checkbox"/>	<input type="checkbox"/> Normal	<input type="checkbox"/> Blindada	<input type="checkbox"/> Acorazada	<input type="checkbox"/> Climalit
Puertas de paso	<input type="checkbox"/> <input type="checkbox"/>	<input type="checkbox"/> Sapeli	<input type="checkbox"/> Roble/Haya	<input type="checkbox"/> Lacadas	
Dormitorio Matrimonio	<input type="checkbox"/> <input type="checkbox"/>	<input type="checkbox"/> Armario			
Dormitorio 2	<input type="checkbox"/> <input type="checkbox"/>	<input type="checkbox"/> Armario			
Dormitorio 3	<input type="checkbox"/> <input type="checkbox"/>	<input type="checkbox"/> Armario			
Dormitorio 4	<input type="checkbox"/> <input type="checkbox"/>	<input type="checkbox"/> Armario			
¿Está amueblado?		<input type="checkbox"/> Vacío	<input type="checkbox"/> Muebles	<input type="checkbox"/> Electrodomésticos	
Alta de suministros		<input type="checkbox"/> Luz	<input type="checkbox"/> Agua	<input type="checkbox"/> Gas	

Cosas a tener en cuenta:

# Contacto y Asesoramiento

## OFICINA MASSAMAGRELL

Pso/ Rey don Jaime 7  
46130 - Massamagrell (Valencia)  
Teléfono: 961 935 988  
massamagrell@finkasng.com  
[www.finkasng.com](http://www.finkasng.com)

Confía en un equipo altamente cualificado

