



# Dossier Informativo

Calle Primado Reig número 135 de 46009 Valencia (Valencia)



El local que estás buscando.

 0 habs.  1 bañ.  47.00m<sup>2</sup>

**750 €/mes**

## Índice

- Fotos
- Características
- Extras
- Certificado energético
- Plano de la vivienda
- Valoración y apuntes
- Contacto y asesoramiento

Ver la ficha online





# Fotos

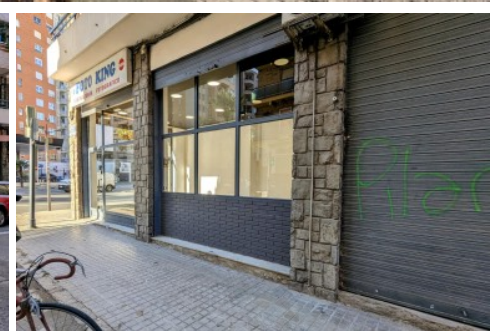



# Características

¿Buscas un local comercial para tu negocio? Aquí tienes lo que estás buscando.

Disponible en alquiler el local que necesitas para tu negocio. En una de las mejores zonas del barrio de Benimaclet, en plena avenida Primado Reig, a la altura del nº135, encontramos este estupendo local esquinero para que puedas emprender tu actividad comercial desde el primer momento.

Este estupendo local cuenta con 3 grandes ventanales, con persianas motorizadas, que lo hacen muy luminoso. Cuenta con una superficie diáfana de unos 30m<sup>2</sup> y una zona de almacén de unos 10m<sup>2</sup> además de un práctico aseo.

Su excelente ubicación, su luminosidad y que esté preparado para que puedas iniciar tu actividad desde el primer día lo convierten en el local que estás buscando.

No lo dudes y ven a verlo cuanto antes.

Agencia Registrada con el Nº 112 en el Registro Obligatorio de Agentes Inmobiliarios de la Comunitat Valenciana, según el DECRETO 98/2022, de 29 de julio, del Consell, por el que se regula el Registro de Agentes de Intermediación Inmobiliaria de la Comunitat Valenciana.

La documentación del inmueble ha sido revisada y estimamos que reúne todos los requisitos necesarios para su comercialización.

El precio ofertado INCLUYE los gastos de la comunidad de propietarios y el Impuesto de Bienes Inmuebles.

Será necesaria la entrega de 2 meses de fianza según ley.

No incluye los honorarios de la agencia inmobiliaria que serán equivalentes a 1 mensualidad de renta, (I.V.A. no incluido).

Las medidas aquí expuestas han sido obtenidas del Catastro.

El anuncio no es vinculante, puede contener errores.

## » Tipo de Propiedad

Local comercial

## » Habitaciones

0

## » Baños

1

## » Planta

0

## » Superficie construida

47.00m<sup>2</sup>

## » Orientación

Sur

## » Estado

Buen estado

## » Carpintería Interior

## » Carpintería Exterior

## » Antigüedad

1967

## » Superficie Fachada

11.00m<sup>2</sup>

## » Vistas

A la calle

## » Tipo exterior

Exterior

# Extras

---



Agua



Aire  
acondicionado



Diafano



Esquina



Luminoso



Luz

# Certificado Energético

| Calificación energética<br>En trámites | Consumo<br>kW h/m <sup>2</sup> Año | Emisiones<br>Kg CO <sub>2</sub> /m <sup>2</sup> Año |
|--|------------------------------------|---|
| <b>A</b> Más eficiente                 |                                    |   |
| <b>B</b>                               |                                    |   |
| <b>C</b>                               |                                    |   |
| <b>D</b>                               |                                    |   |
| <b>E</b>                               |                                    |   |
| <b>F</b>                               |                                    |   |
| <b>G</b> Menos eficiente               |                                    |   |

## Plano de la vivienda

No disponible

# Valoración y apuntes

|                        |   |                                      |                                     |  |                                   |
|------------------------|---|--------------------------------------|-------------------------------------|--|-----------------------------------|
| Espacio                | <input type="checkbox"/> <input type="checkbox"/> |                                      |                                     |  |                                   |
| Estado de conservación | <input type="checkbox"/> <input type="checkbox"/> |                                      |                                     |  |                                   |
| Estado de la cocina    | <input type="checkbox"/> <input type="checkbox"/> |                                      |                                     |  |                                   |
| Estado de los baños    | <input type="checkbox"/> <input type="checkbox"/> |                                      |                                     |  |                                   |
| Zonas exteriores       |   | <input type="checkbox"/> Balcón      | <input type="checkbox"/> Terraza    | <input type="checkbox"/> Patio Interior    |                                   |
| Orientación            | <input type="checkbox"/> <input type="checkbox"/> | <input type="checkbox"/> Norte       | <input type="checkbox"/> Sur        | <input type="checkbox"/> Este              | <input type="checkbox"/> Oeste    |
| Iluminación            | <input type="checkbox"/> <input type="checkbox"/> | <input type="checkbox"/> Interior    | <input type="checkbox"/> Exterior   | <input type="checkbox"/> Todo Exterior     |                                   |
| Climatización          | <input type="checkbox"/> <input type="checkbox"/> | <input type="checkbox"/> Calefacción | <input type="checkbox"/> A/A        | <input type="checkbox"/> Conductos         |                                   |
| Ruido                  | <input type="checkbox"/> <input type="checkbox"/> |                                      |                                     |  |                                   |
| Suelo                  | <input type="checkbox"/> <input type="checkbox"/> | <input type="checkbox"/> Terrazo     | <input type="checkbox"/> Gres       | <input type="checkbox"/> Mármol            | <input type="checkbox"/> Parquet  |
| Ventanas               | <input type="checkbox"/> <input type="checkbox"/> | <input type="checkbox"/> Madera      | <input type="checkbox"/> Hierro     | <input type="checkbox"/> Aluminio          |                                   |
| Puerta de entrada      | <input type="checkbox"/> <input type="checkbox"/> | <input type="checkbox"/> Normal      | <input type="checkbox"/> Blindada   | <input type="checkbox"/> Acorazada         | <input type="checkbox"/> Climalit |
| Puertas de paso        | <input type="checkbox"/> <input type="checkbox"/> | <input type="checkbox"/> Sapeli      | <input type="checkbox"/> Roble/Haya | <input type="checkbox"/> Lacadas           |                                   |
| Dormitorio Matrimonio  | <input type="checkbox"/> <input type="checkbox"/> | <input type="checkbox"/> Armario     |                                     |  |                                   |
| Dormitorio 2           | <input type="checkbox"/> <input type="checkbox"/> | <input type="checkbox"/> Armario     |                                     |  |                                   |
| Dormitorio 3           | <input type="checkbox"/> <input type="checkbox"/> | <input type="checkbox"/> Armario     |                                     |  |                                   |
| Dormitorio 4           | <input type="checkbox"/> <input type="checkbox"/> | <input type="checkbox"/> Armario     |                                     |  |                                   |
| ¿Está amueblado?       |   | <input type="checkbox"/> Vacío       | <input type="checkbox"/> Muebles    | <input type="checkbox"/> Electrodomésticos |                                   |
| Alta de suministros    |   | <input type="checkbox"/> Luz         | <input type="checkbox"/> Agua       | <input type="checkbox"/> Gas               |                                   |

Cosas a tener en cuenta:

# Contacto y Asesoramiento

## OFICINA BENIMACLET

C/ Dr. Vicente Zaragoza 69

46020 - Valencia

Teléfono: 963 386 806

finkasng@finkasng.com

[www.finkasng.com](http://www.finkasng.com)

Confía en un equipo altamente cualificado

