



Dossier Informativo

Calle PEPE ALBA número 28 de 46022 Valencia (Valencia)



Enamórate de tu nueva casa

 3 habs.  2 bañ.  91.00m²

217.900 €

Índice

- Fotos
- Características
- Extras
- Certificado energético
- Plano de la vivienda
- Valoración y apuntes
- Contacto y asesoramiento

Ver la ficha online



Fotos

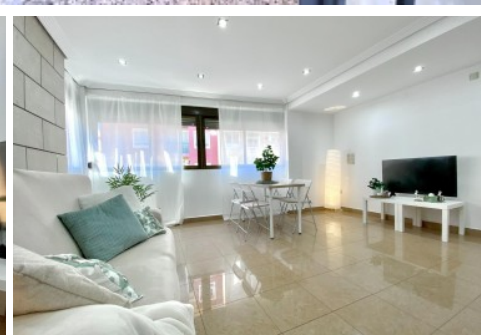
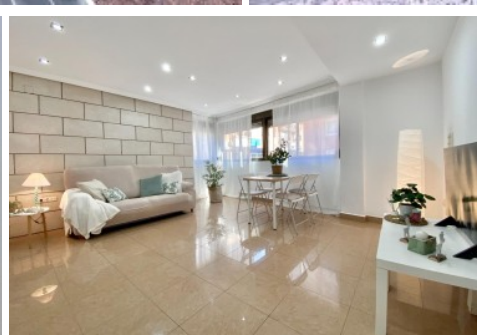
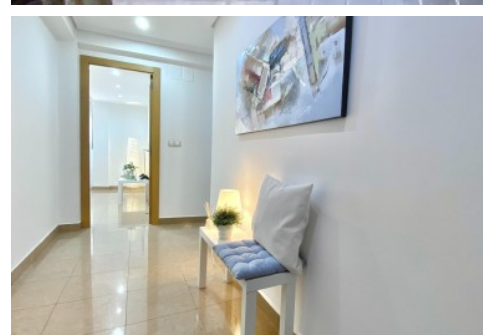
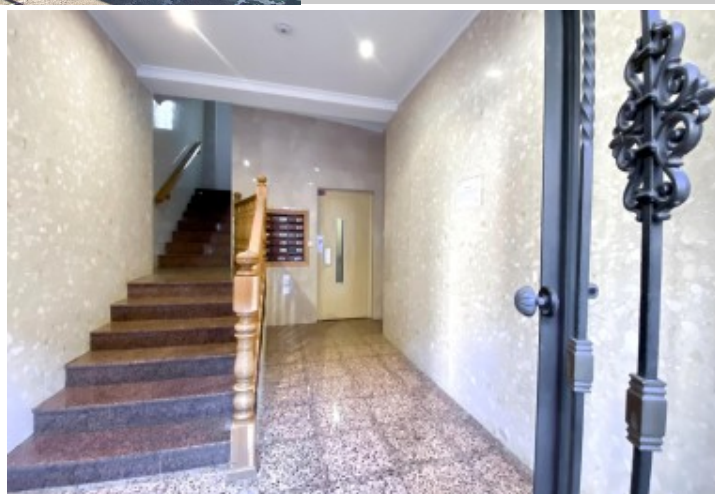
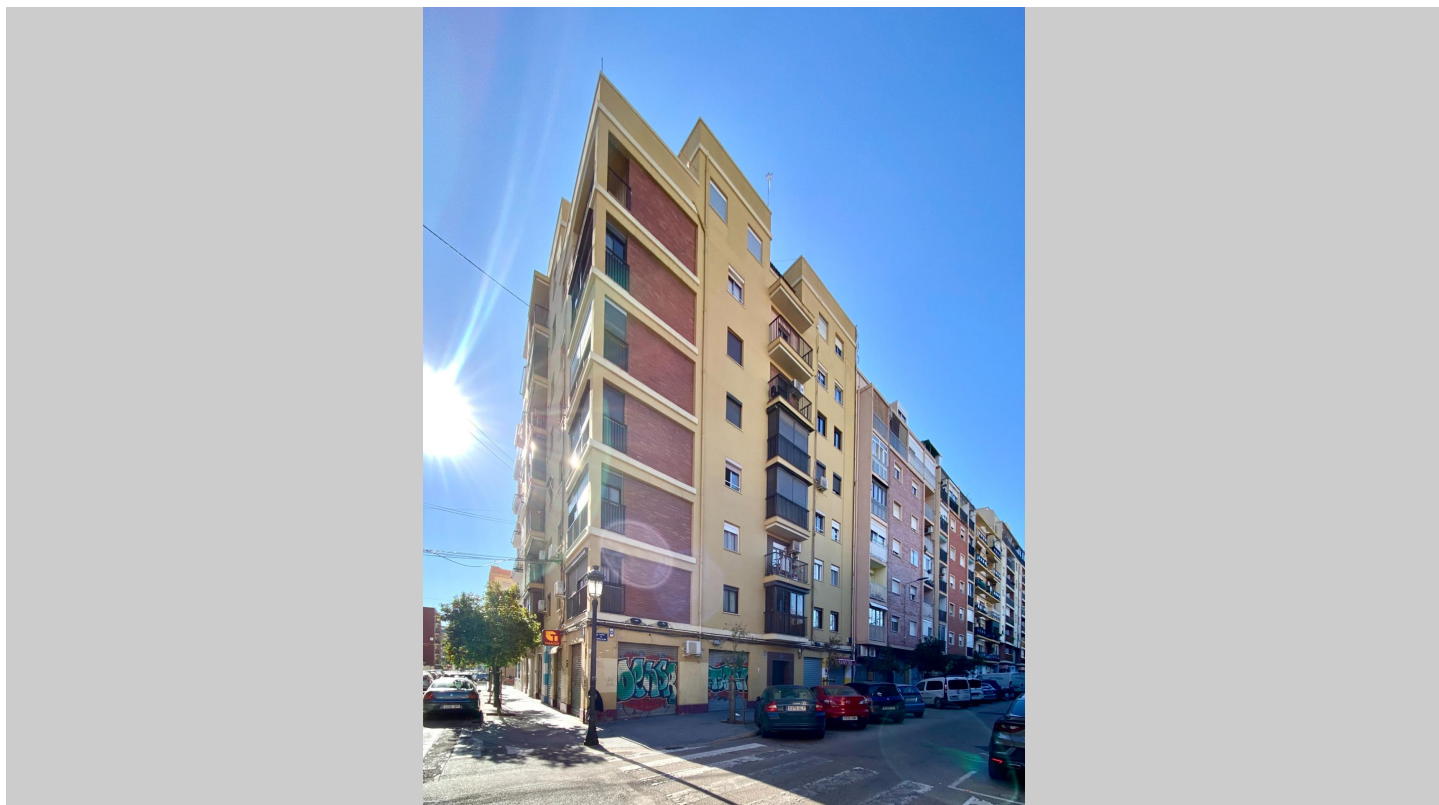

Características

Este San Valentín, celébralo yendo de Open House y volviéndote a enamorar. Pero esta vez, ¡de tu nueva casa! El 14 de febrero, el primer Open House del año te dará a conocer una maravillosa vivienda situada en la calle Pepe Alba, a la altura del número 28.

En la cuarta planta del edificio, que dispone de ascensor (3 plazas) encontrarás esta vivienda con 3 amplios dormitorios, 2 baños, un muy generoso salón comedor y una espectacular cocina. Fue totalmente reformada hace unos años y está en perfecto estado para entrar a vivir.

Es exterior a la calle con amplios ventanales. Incluso los dos baños disponen de luz natural. ¡Qué maravilla!

No te damos más detalles porque queremos que los descubras el próximo día 14 de febrero. Reserva tu plaza y ¡No te pierdas esta oportunidad!

Agencia Registrada con el Número 112 en el Registro Obligatorio de Agentes Inmobiliarios de la Comunitat Valenciana, según el DECRETO 98/2022, de 29 de julio, del Consell, por el que se regula el Registro de Agentes de Intermediación Inmobiliaria de la Comunitat Valenciana.

La documentación del inmueble ha sido revisada y estimamos que reúne todos los requisitos necesarios para ser comercializado.

El edificio fue rehabilitado por aluminosis años atrás.

El precio ofertado no incluye impuestos, gastos de compraventa ni honorarios de la agencia inmobiliaria.

Las medidas aquí expuestas han sido obtenidas del Catastro.

El anuncio no es vinculante, puede contener errores.

¿Tienes alguna duda? Consúltanos.

Los vendedores han confiado en este equipo para gestionar la venta del inmueble de forma exclusiva. Como no puede ser de otra forma, garantizamos un servicio de calidad, actuando en todo momento de forma transparente, ética y profesional. Así pues, se ruega la no interferencia de terceros, y sobre todo, no molestar a los propietarios, a los ocupantes del inmueble o a los vecinos. Muchas gracias por tu comprensión.

» Tipo de Propiedad

Piso

» Habitaciones

3

» Baños

2

» Planta

4

» Superficie construida

91.00m²

» Orientación

Este

» Estado

Reformado

» Carpintería Interior

Haya

» Carpintería Exterior

Aluminio

» Antigüedad

1965

» IBI

180.00€

» Gastos de comunidad

120€ 3

» Vistas

A la calle

» Tipo exterior

Exterior

» Agua caliente

Termo eléctrico

» Tipo cocina

Independiente

» Cocina

Solo muebles

» Instalación Eléctrica

Reformada

Extras



Agua



Ascensor



Luminoso



Luz

Certificado Energético

Calificación energética Aportado	Consumo kW h/m ² Año	Emisiones Kg CO ₂ /m ² Año
A Más eficiente		
B		
C		
D		
E		
F	187	35
G Menos eficiente		

Plano de la vivienda

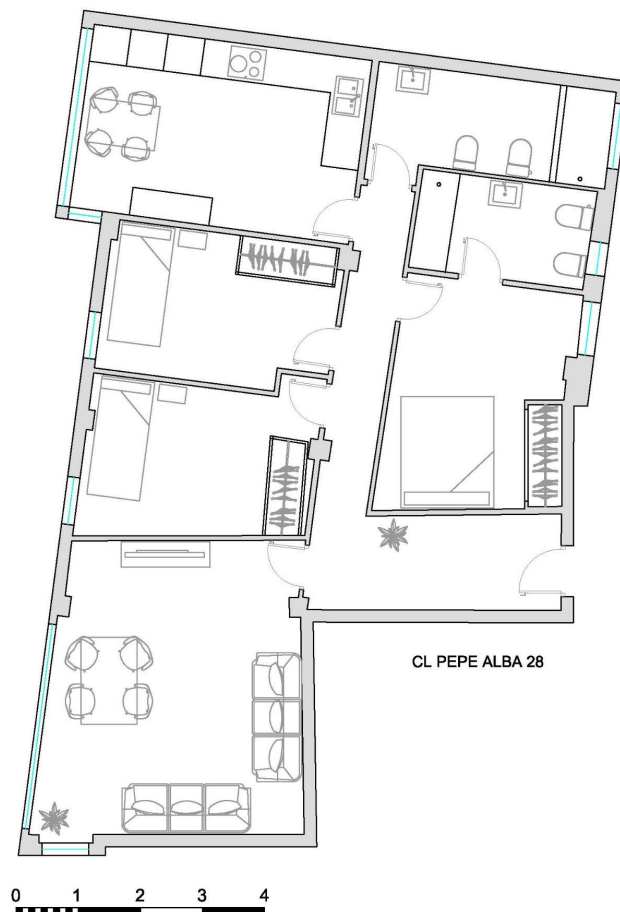

Valoración y apuntes

Espacio					
Estado de conservación					
Estado de la cocina					
Estado de los baños					
Zonas exteriores		<input type="radio"/> Balcón	<input type="radio"/> Terraza	<input type="radio"/> Patio Interior	
Orientación		<input type="radio"/> Norte	<input type="radio"/> Sur	<input type="radio"/> Este	<input type="radio"/> Oeste
Iluminación		<input type="radio"/> Interior	<input type="radio"/> Exterior	<input type="radio"/> Todo Exterior	
Climatización		<input type="radio"/> Calefacción	<input type="radio"/> A/A	<input type="radio"/> Conductos	
Ruido					
Suelo		<input type="radio"/> Terrazo	<input type="radio"/> Gres	<input type="radio"/> Mármol	<input type="radio"/> Parquet
Ventanas		<input type="radio"/> Madera	<input type="radio"/> Hierro	<input type="radio"/> Aluminio	
Puerta de entrada		<input type="radio"/> Normal	<input type="radio"/> Blindada	<input type="radio"/> Acorazada	<input type="radio"/> Climalit
Puertas de paso		<input type="radio"/> Sapeli	<input type="radio"/> Roble/Haya	<input type="radio"/> Lacadas	
Dormitorio Matrimonio		<input type="radio"/> Armario			
Dormitorio 2		<input type="radio"/> Armario			
Dormitorio 3		<input type="radio"/> Armario			
Dormitorio 4		<input type="radio"/> Armario			
¿Está amueblado?		<input type="radio"/> Vacío	<input type="radio"/> Muebles	<input type="radio"/> Electrodomésticos	
Alta de suministros		<input type="radio"/> Luz	<input type="radio"/> Agua	<input type="radio"/> Gas	

Cosas a tener en cuenta:

Contacto y Asesoramiento

OFICINA BENIMACLET

C/ Dr. Vicente Zaragoza 69

46020 - Valencia

Teléfono: 963 386 806

finkasng@finkasng.com

www.finkasng.com

Confía en un equipo altamente cualificado

