Dossier Informativo

Calle DR VICENTE ZARAGOZA número 46 de 46020 Valencia (Valencia)

Ideal para tus estudios.

4 habs. **2 bañ.** **116.00m²**

1.500 €/mes

Índice

- Fotos
- Características
- Extras
- Certificado energético
- Plano de la vivienda
- Valoración y apuntes
- Contacto y asesoramiento

Ver la ficha online

Fotos

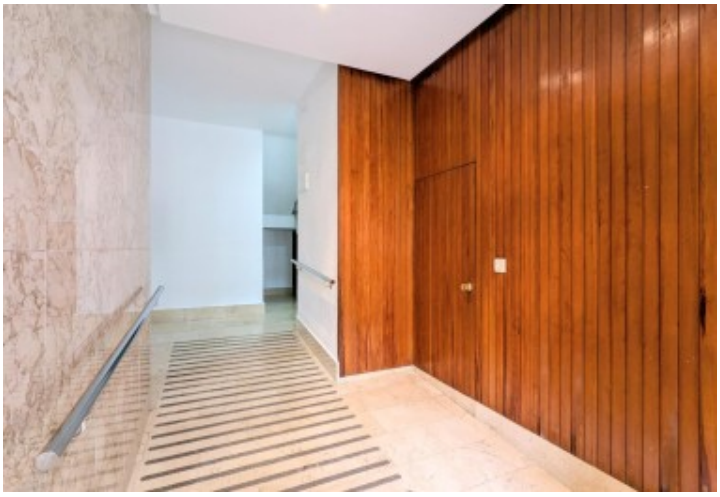

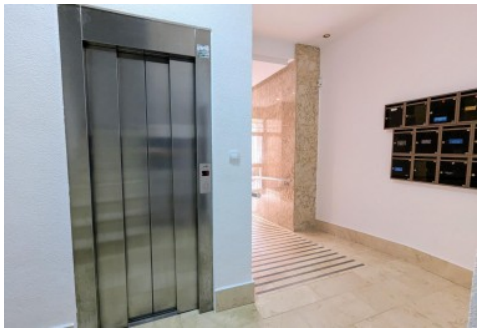

Piso en Valencia, Benimaclet	Ref: FNG-08691B	Finkas ng

Características

Ideal para tus estudios.
¿Buscas vivienda para el próximo curso? Tenemos justo lo que necesitas.
Esta estupenda y amplia vivienda se encuentra en la 5ª planta de un edificio con ascensor en una de las mejores zonas de Benimaclet. Rodeada de todo tipo de servicios y muy bien comunicada con la Universidad, junto a las paradas de Metro y Tranvía.
La vivienda, de 4 dormitorios y 2 baños, cuenta con un luminoso salón comedor con salida a un balcón desde el que podrás disfrutar de las vistas del barrio.
Se encuentra completamente amueblada y equipada para que se convierta el lugar ideal para tu próximo curso.
¡No lo dudes y ven a verla cuanto antes!
***
Agencia Registrada con el Nº 112 en el Registro Obligatorio de Agentes Inmobiliarios de la Comunitat Valenciana, según el DECRETO 98/2022, de 29 de julio, del Consell, por el que se regula el Registro de Agentes de Intermediación Inmobiliaria de la Comunitat Valenciana.
La documentación del inmueble ha sido revisada y estimamos que reúne todos los requisitos necesarios para su comercialización.
Se requiere pasar filtro de compañía aseguradoras. Solicitará, entre otras cosas; contrato de trabajo e ingresos cercanos a 2,5 veces el precio del alquiler.
El precio ofertado incluye los gastos de la comunidad de propietarios y el Impuesto de Bienes Inmuebles.
Las medidas aquí expuestas han sido obtenidas del Catastro.
El anuncio no es vinculante, puede contener errores.

- **Tipo de Propiedad**
  Piso
- **Habitaciones**
  4
- **Baños**
  2
- **Planta**
  4
- **Superficie construida**
  116.00m2
- **Orientación**
  Norte
- **Estado**
  Buen estado
- **Carpinteria Interior**
  Roble
- **Carpinteria Exterior**
  Aluminio
- **Antiguedad**
  1979
- **Vistas**
  A la calle
- **Tipo exterior**
  Exterior
- **Agua caliente**
  Gas natural
- **Tipo cocina**
  Independiente
- **Cocina**
  Equipada
- **Instalación Eléctrica**
  380w

Extras

Agua	Armarios empotrados	Ascensor	Balcón	Galería
Gas ciudad	Luminoso	Luz	Tv	

Certificado Energético

Calificación energética Aportado	**Consumo** kW h/m2 Año	**Emisiones** Kg CO2/m2 Año
A Más eficiente		
B		
C		
D		
E	**126**	**26**
F		
G Menos eficiente		

Plano de la vivienda

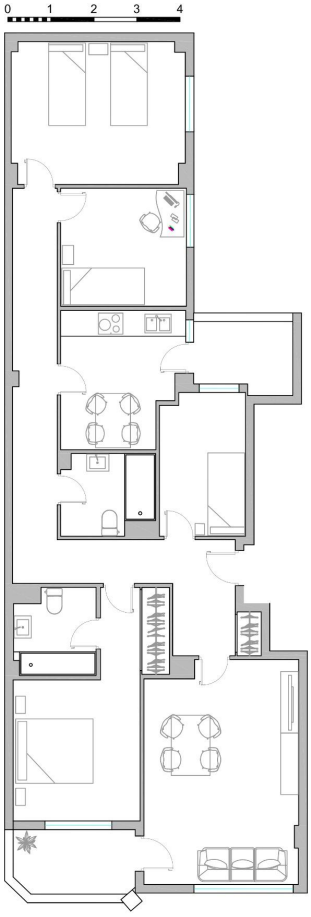

CL DR VICENTE ZARAGOZA 46

Valoración y apuntes

Espacio	👍👎				
Estado de conservación	👍👎				
Estado de la cocina	👍👎				
Estado de los baños	👍👎				
Zonas exteriores		◯ Balcón	◯ Terraza	◯ Patio Interior	
Orientación	👍👎	◯ Norte	◯ Sur	◯ Este	◯ Oeste
Iluminación	👍👎	◯ Interior	◯ Exterior	◯ Todo Exterior	
Climatización	👍👎	◯ Calefacción	◯ A/A	◯ Conductos	
Ruido	👍👎				
Suelo	👍👎	◯ Terrazo	◯ Gres	◯ Mármol	◯ Parquet
Ventanas	👍👎	◯ Madera	◯ Hierro	◯ Aluminio	
Puerta de entrada	👍👎	◯ Normal	◯ Blindada	◯ Acorazada	◯ Climalit
Puertas de paso	👍👎	◯ Sapeli	◯ Roble/Haya	◯ Lacadas	
Dormitorio Matrimonio	👍👎	◯ Armario			
Dormitorio 2	👍👎	◯ Armario			
Dormitorio 3	👍👎	◯ Armario			
Dormitorio 4	👍👎	◯ Armario			
¿Está amueblado?		◯ Vacío	◯ Muebles	◯ Electrodomésticos	
Alta de suministros		◯ Luz	◯ Agua	◯ Gas	

Cosas a tener en cuenta:

Contacto y Asesoramiento

OFICINA BENIMACLET

C/ Dr. Vicente Zaragoza 69

46020 - Valencia

Teléfono: 963 386 806

finkasng@finkasng.com

www.finkasng.com

Confía en un equipo altamente cualificado