Dossier Informativo

Calle Viver número 14 de 46020 Valencia (Valencia)

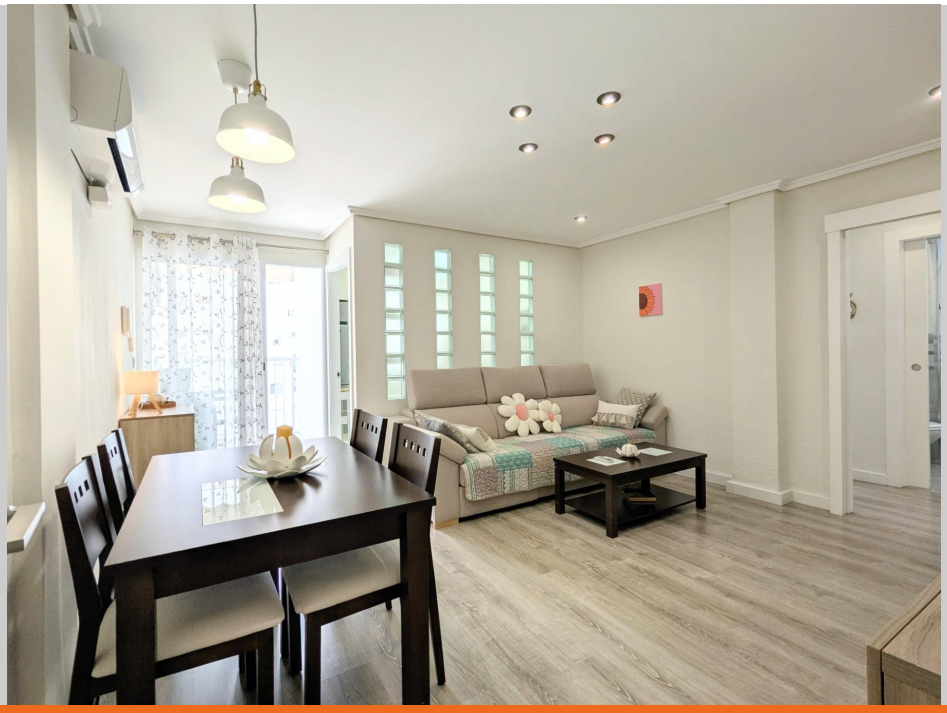

Un bombón para tu próximo curso.

3 habs. **1 bañ.** **68.00m²**

1.250 €/mes

Índice

- Fotos
- Características
- Extras
- Certificado energético
- Plano de la vivienda
- Valoración y apuntes
- Contacto y asesoramiento

Ver la ficha online

Fotos

Piso en Valencia, Benimaclet	Ref: FNG-08704B	Finkas ng

Características

Vivienda exclusiva para estudiantes
Contrato temporal de 11 meses
¿Buscas una vivienda para tu próximo curso?
No dejes pasar esta oportunidad.
Esta estupenda vivienda se encuentra en la 5ª planta de un edificio con ascensor en la calle Viver, en pleno barrio de Benimaclet, una zona con todos los servicios y muy bien comunicada con la zona universitaria.
El piso es un auténtico bombón, totalmente reformado, cómodo y luminoso.
Dispone de 3 dormitorios amueblados con mucho gusto y equipados con todo lo que puedas necesitar.
El salón, con aire acondicionado, te permitirá relajarte con tus compañer@s.
Si estás cansado de pisos oscuros, con muebles antiguos…no lo dudes y ven a verlo cuanto antes.
***
Agencia Registrada con el Nº 112 en el Registro Obligatorio de Agentes Inmobiliarios de la Comunitat Valenciana, según el DECRETO 98/2022, de 29 de julio, del Consell, por el que se regula el Registro de Agentes de Intermediación Inmobiliaria de la Comunitat Valenciana.
La documentación del inmueble ha sido revisada y estimamos que reúne todos los requisitos necesarios para su comercialización.
El precio ofertado incluye los gastos de la comunidad de propietarios y el Impuesto de Bienes Inmuebles.
Se requieren dos meses de fianza, al ser contrato temporal, tipificado en la LAU como de "uso distinto de vivienda".
No incluye los honorarios de la agencia inmobiliaria que serán equivalentes a 1 mensualidad de renta, (I.V.A. no incluido).
Las medidas aquí expuestas han sido obtenidas del Catastro.
El anuncio no es vinculante, puede contener errores.
Esta agencia ha sido contratada para gestionar el arrendamiento de este inmueble de forma exclusiva, garantizando un servicio de calidad, sin interferencias de terceros. Por este motivo, se ruega no molestar a los propietarios, a los ocupantes del inmueble o a los vecinos.
Muchas gracias por tu comprensión.

» **Tipo de Propiedad** Piso	» **Habitaciones** 3	» **Baños** 1
» **Planta** 3	» **Superficie construida** 68.00m2	» **Orientación** Sureste
» **Estado** Reformado	» **Carpinteria Interior** Lacado Blanco	» **Carpinteria Exterior** Aluminio/Climalit
» **Antiguedad** 1970	» **Gastos de comunidad** 30€ al mes	» **Tipo exterior** Interior

Extras

Ascensor

Certificado Energético

Calificación energética Aportado	**Consumo** kW h/m2 Año	**Emisiones** Kg CO2/m2 Año
A Más eficiente		
B		
C		
D		
E	116	24
F		
G Menos eficiente		

Plano de la vivienda

No disponible

Valoración y apuntes

Espacio					
Estado de conservación					
Estado de la cocina					
Estado de los baños					
Zonas exteriores		◯ Balcón	◯ Terraza	◯ Patio Interior	
Orientación		◯ Norte	◯ Sur	◯ Este	◯ Oeste
Iluminación		◯ Interior	◯ Exterior	◯ Todo Exterior	
Climatización		◯ Calefacción	◯ A/A	◯ Conductos	
Ruido					
Suelo		◯ Terrazo	◯ Gres	◯ Mármol	◯ Parquet
Ventanas		◯ Madera	◯ Hierro	◯ Aluminio	
Puerta de entrada		◯ Normal	◯ Blindada	◯ Acorazada	◯ Climalit
Puertas de paso		◯ Sapeli	◯ Roble/Haya	◯ Lacadas	
Dormitorio Matrimonio		◯ Armario			
Dormitorio 2		◯ Armario			
Dormitorio 3		◯ Armario			
Dormitorio 4		◯ Armario			
¿Está amueblado?		◯ Vacío	◯ Muebles	◯ Electrodomésticos	
Alta de suministros		◯ Luz	◯ Agua	◯ Gas	

Cosas a tener en cuenta:

Contacto y Asesoramiento

OFICINA BENIMACLET

C/ Dr. Vicente Zaragoza 69

46020 - Valencia

Teléfono: 963 386 806

finkasng@finkasng.com

www.finkasng.com

Confía en un equipo altamente cualificado