



# Dossier Informativo

Calle LITERATO AZORIN número 45 de 46006 Valencia (Valencia)



En pleno Ruzafa

 3 habs.  2 bañ.  99.00m<sup>2</sup>

**269.900 €**  
Ha bajado 31.100 €

## Índice

- Fotos
- Características
- Extras
- Certificado energético
- Plano de la vivienda
- Valoración y apuntes
- Contacto y asesoramiento

Ver la ficha online



# Fotos

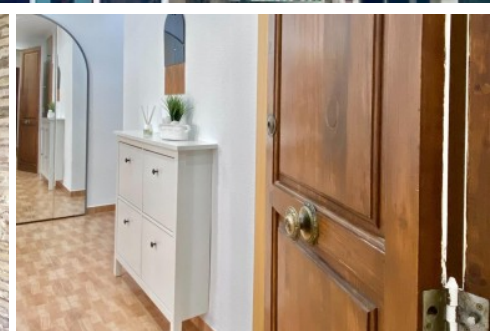
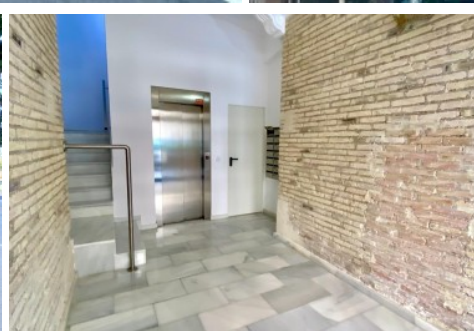
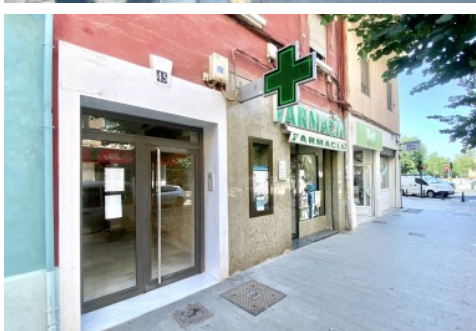

# Características

Un nuevo Open House de Finkas ng te descubrirá una vivienda en uno de los barrios más deseados de Valencia, Ruzafa. Ven este próximo viernes 25 de julio a la jornada de puertas abiertas y encuentra tu ansiado hogar.

¡No olvides apuntarte antes de que no queden huecos!

Se trata de una primera planta con ascensor situada en la calle Literato Azorín, a la altura del número 45. Dispone de 3 dormitorios y dos cuartos de baño. Su estado es muy bueno ya que cuenta con reformas actuales y está listo para entrar. Como extra dispondrás de una terraza en la cocina que se comparte con el vecino de enfrente. Una zona de aire fresco en pleno corazón de Valencia.

Ven a visitarla y podrás comprar una verdadera ocasión en uno de los barrios como más futuro de la ciudad. ¡Te esperamos!

\*\*\*

Agencia Registrada con el Nº 5343 en el Registro Obligatorio de Agentes Inmobiliarios de la Comunitat Valenciana, según el DECRETO 98/2022, de 29 de julio, del Consell, por el que se regula el Registro de Agentes de Intermediación Inmobiliaria de la Comunitat Valenciana.

La documentación del inmueble ha sido revisada y estimamos que reúne todos los requisitos necesarios para ser comercializado.

El precio ofertado no incluye impuestos, gastos de compraventa ni honorarios de la agencia inmobiliaria.

Las medidas aquí expuestas han sido obtenidas del Catastro.

El anuncio no es vinculante, puede contener errores.

¿Tienes alguna duda? Consúltanos.

\*\*\*

Los vendedores han confiado en este equipo para gestionar la venta del inmueble de forma exclusiva. Como no puede ser de otra forma, garantizamos un servicio de calidad, actuando en todo momento de forma transparente, ética y profesional. Así pues, se ruega la no interferencia de terceros y, sobre todo, no molestar a los propietarios, a los ocupantes del inmueble o a los vecinos. Muchas gracias por tu comprensión.

## » Tipo de Propiedad

Piso

## » Habitaciones

3

## » Baños

2

## » Planta

1

## » Superficie construida

99.00m<sup>2</sup>

## » Orientación

Noroeste

## » Estado

Entrar a vivir

## » Carpintería Interior

Roble

## » Carpintería Exterior

Aluminio/Climalit

## » Antigüedad

1957

## » IBI

222.98€

## » Gastos de comunidad

170€ 3

## » Vistas

A la calle

## » Tipo exterior

Exterior

## » Agua caliente

Gas natural

## » Tipo cocina

Independiente

# Extras

---



Ascensor



Balcón



Galería



Gas ciudad

# Certificado Energético

| Calificación energética<br>Aportado | Consumo<br>kW h/m <sup>2</sup> Año | Emisiones<br>Kg CO <sub>2</sub> /m <sup>2</sup> Año |
|-------------------------------------|------------------------------------|---|
| <b>A</b> Más eficiente              |                                    |   |
| <b>B</b>                            |                                    |   |
| <b>C</b>                            |                                    |   |
| <b>D</b>                            |                                    |   |
| <b>E</b>                            | 174                                | 33  |
| <b>F</b>                            |                                    |   |
| <b>G</b> Menos eficiente            |                                    |   |

## Plano de la vivienda

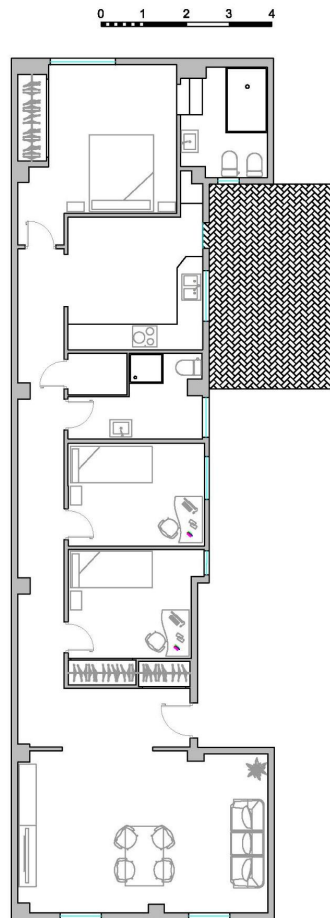

CL LITERATO AZORIN 45

# Valoración y apuntes

|                        |  |                                   |                                  |   |                                |
|------------------------|--|-----------------------------------|----------------------------------|---|--------------------------------|
| Espacio                |  |                                   |                                  |   |                                |
| Estado de conservación |  |                                   |                                  |   |                                |
| Estado de la cocina    |  |                                   |                                  |   |                                |
| Estado de los baños    |  |                                   |                                  |   |                                |
| Zonas exteriores       |  | <input type="radio"/> Balcón      | <input type="radio"/> Terraza    | <input type="radio"/> Patio Interior    |                                |
| Orientación            |  | <input type="radio"/> Norte       | <input type="radio"/> Sur        | <input type="radio"/> Este              | <input type="radio"/> Oeste    |
| Iluminación            |  | <input type="radio"/> Interior    | <input type="radio"/> Exterior   | <input type="radio"/> Todo Exterior     |                                |
| Climatización          |  | <input type="radio"/> Calefacción | <input type="radio"/> A/A        | <input type="radio"/> Conductos         |                                |
| Ruido                  |  |                                   |                                  |   |                                |
| Suelo                  |  | <input type="radio"/> Terrazo     | <input type="radio"/> Gres       | <input type="radio"/> Mármol            | <input type="radio"/> Parquet  |
| Ventanas               |  | <input type="radio"/> Madera      | <input type="radio"/> Hierro     | <input type="radio"/> Aluminio          |                                |
| Puerta de entrada      |  | <input type="radio"/> Normal      | <input type="radio"/> Blindada   | <input type="radio"/> Acorazada         | <input type="radio"/> Climalit |
| Puertas de paso        |  | <input type="radio"/> Sapeli      | <input type="radio"/> Roble/Haya | <input type="radio"/> Lacadas           |                                |
| Dormitorio Matrimonio  |  | <input type="radio"/> Armario     |                                  |   |                                |
| Dormitorio 2           |  | <input type="radio"/> Armario     |                                  |   |                                |
| Dormitorio 3           |  | <input type="radio"/> Armario     |                                  |   |                                |
| Dormitorio 4           |  | <input type="radio"/> Armario     |                                  |   |                                |
| ¿Está amueblado?       |  | <input type="radio"/> Vacío       | <input type="radio"/> Muebles    | <input type="radio"/> Electrodomésticos |                                |
| Alta de suministros    |  | <input type="radio"/> Luz         | <input type="radio"/> Agua       | <input type="radio"/> Gas               |                                |

Cosas a tener en cuenta:

# Contacto y Asesoramiento

## OFICINA BENIMACLET

C/ Dr. Vicente Zaragoza 69

46020 - Valencia

Teléfono: 963 386 806

finkasng@finkasng.com

[www.finkasng.com](http://www.finkasng.com)

Confía en un equipo altamente cualificado

