Dossier Informativo

Calle Visitación número 20 de 46009 Valencia (Valencia)

finkas ng
GRUPO INMOBILIARIO

Junto al Jardín del Turia y a un paso del centro.

3 habs. **1 bañ.** **72.00m²**

850 €/mes

Índice

- Fotos
- Características
- Extras
- Certificado energético
- Plano de la vivienda
- Valoración y apuntes
- Contacto y asesoramiento

Ver la ficha online

Fotos

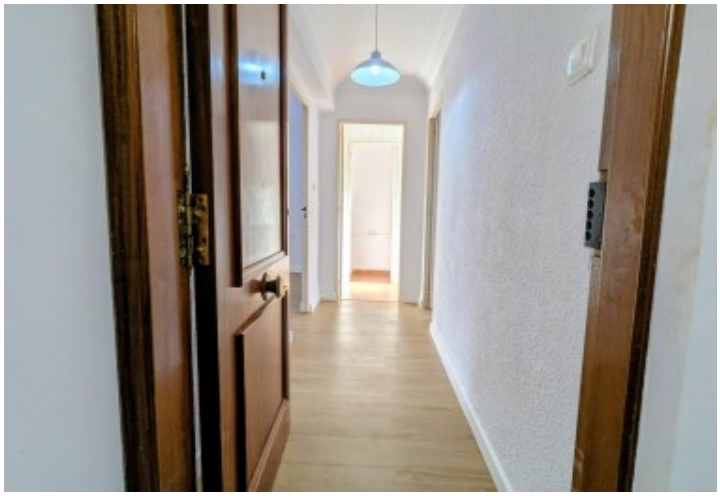

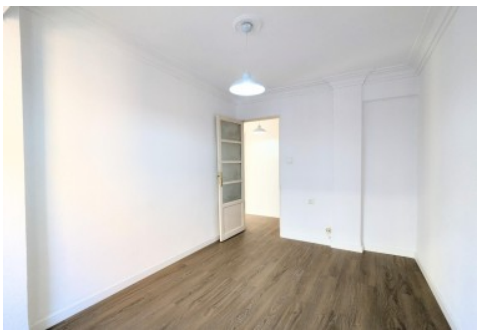

Características

Se requiere pasar filtro de compañía aseguradora
Si estás buscando piso de alquiler en una zona privilegiada, esta es tu oportunidad.
Te presentamos esta vivienda en un edificio con ascensor en la calle Visitación. La zona es inmejorable, junto al Jardín del Turia y a tan solo un paso del centro de la ciudad. Además, está muy bien comunicada por autobuses y tranvía con toda Valencia.
La vivienda dispone de 3 amplios dormitorios, salón comedor, cocina independiente y un baño con ducha.
Se alquila vacía, para que puedas decorarla y equiparla a tu gusto.
Disfruta de un emplazamiento privilegiado.
No lo dudes y ven a verla cuanto antes.
***
Agencia Registrada con el Nº 112 en el Registro Obligatorio de Agentes Inmobiliarios de la Comunitat Valenciana, según el DECRETO 98/2022, de 29 de julio, del Consell, por el que se regula el Registro de Agentes de Intermediación Inmobiliaria de la Comunitat Valenciana.
La documentación del inmueble ha sido revisada y estimamos que reúne todos los requisitos necesarios para su comercialización.
Se requiere pasar filtro de compañía aseguradoras. Solicitará, entre otras cosas; contrato de trabajo e ingresos cercanos a 2,5 veces el precio del alquiler.
El precio ofertado incluye los gastos de la comunidad de propietarios y el Impuesto de Bienes Inmuebles.
Las medidas aquí expuestas han sido obtenidas del Catastro.
El anuncio no es vinculante, puede contener errores.

- **Tipo de Propiedad**
  Piso
- **Habitaciones**
  3
- **Baños**
  1
- **Planta**
  3
- **Superficie construida**
  72.00m2
- **Orientación**
  Oeste
- **Estado**
  Buen estado
- **Carpinteria Interior**
  Madera
- **Carpinteria Exterior**
  Aluminio
- **Antiguedad**
  1964
- **Vistas**
  A la calle
- **Agua caliente**
  Termo eléctrico
- **Cocina**
  Solo muebles

Extras

Agua	Ascensor	Luminoso	Luz

Certificado Energético

Calificación energética Aportado	**Consumo** kW h/m2 Año	**Emisiones** Kg CO2/m2 Año
A Más eficiente		
B		
C		
D		
E	107	22
F		
G Menos eficiente		

Plano de la vivienda

No disponible

Valoración y apuntes

Espacio					
Estado de conservación					
Estado de la cocina					
Estado de los baños					
Zonas exteriores		◯ Balcón	◯ Terraza	◯ Patio Interior	
Orientación		◯ Norte	◯ Sur	◯ Este	◯ Oeste
Iluminación		◯ Interior	◯ Exterior	◯ Todo Exterior	
Climatización		◯ Calefacción	◯ A/A	◯ Conductos	
Ruido					
Suelo		◯ Terrazo	◯ Gres	◯ Mármol	◯ Parquet
Ventanas		◯ Madera	◯ Hierro	◯ Aluminio	
Puerta de entrada		◯ Normal	◯ Blindada	◯ Acorazada	◯ Climalit
Puertas de paso		◯ Sapeli	◯ Roble/Haya	◯ Lacadas	
Dormitorio Matrimonio		◯ Armario			
Dormitorio 2		◯ Armario			
Dormitorio 3		◯ Armario			
Dormitorio 4		◯ Armario			
¿Está amueblado?		◯ Vacío	◯ Muebles	◯ Electrodomésticos	
Alta de suministros		◯ Luz	◯ Agua	◯ Gas	

Cosas a tener en cuenta:

Contacto y Asesoramiento

OFICINA BENIMACLET
C/ Dr. Vicente Zaragoza 69
46020 - Valencia
Teléfono: 963 386 806
finkasng@finkasng.com
www.finkasng.com

Confía en un equipo altamente cualificado