



Dossier Informativo

Calle José Aguirre número 38 de 46011 Valencia (Valencia)



Un bombón junto al mar

 2 habs.  2 bañ.  92.00m²

1.500 €/mes

Índice

- Fotos
- Características
- Extras
- Certificado energético
- Plano de la vivienda
- Valoración y apuntes
- Contacto y asesoramiento

Ver la ficha online



Fotos

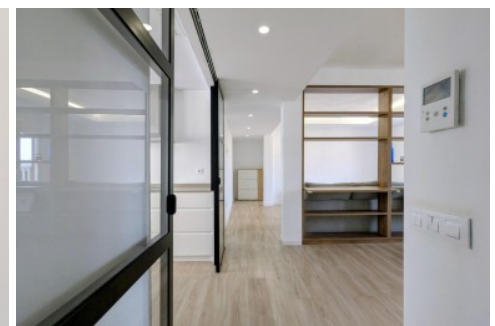
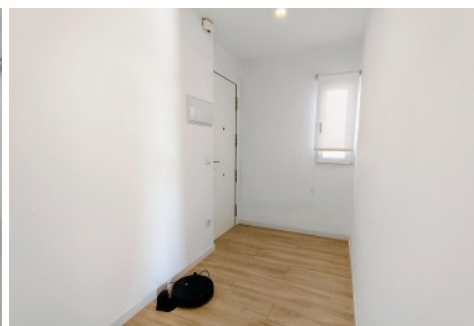
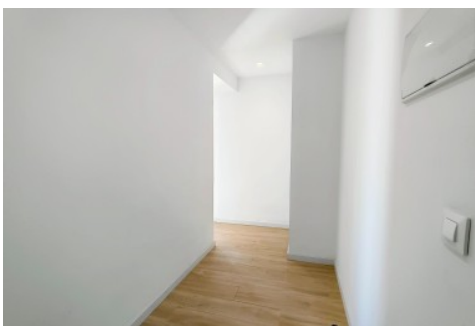

Características

Se requiere pasar filtro de compañía aseguradora

El propietario no está interesado en que se conviva con mascotas

Si quieres disfrutar de una vivienda única en un emplazamiento único, esta es tu oportunidad.

La vivienda, ubicada en la 6ª planta de un edificio con ascensor, es un auténtico bombón. Completamente reformada con mucho gusto y materiales de primera calidad hará que te enamores de ella a primera vista.

Un gran y luminoso salón con gran espacio de almacenaje, una cómoda y preciosa cocina de diseño, 2 dormitorios y 2 modernos baños, uno de ellos en suite en el dormitorio principal, harán que te sientas como en casa desde el primer día. ¿Y qué decir de su fabulosa ubicación? En una de las zonas más demandadas de Valencia, junto a la Marina Real, a un paso de la playa de Las Arenas, una zona vibrante, llena de vida y muy bien comunicada.

Imagínate ver el histórico edificio de las Atarazanas desde el salón de tu casa y poder acercarte hasta el mar dando un paseo.

No lo dudes y ven a ver este auténtico bombón junto al mar.

Registrada con el Nº 112 en el Registro Obligatorio de Agentes Inmobiliarios de la Comunitat Valenciana, según el DECRETO 98/2022, de 29 de julio, del Consell, por el que se regula el Registro de Agentes de Intermediación Inmobiliaria de la Comunitat Valenciana.

La documentación del inmueble ha sido revisada y estimamos que reúne todos los requisitos necesarios para su comercialización.

Se requiere pasar filtro de compañía aseguradora. Solicitará, entre otras cosas; contrato de trabajo e ingresos cercanos a 2,5 veces el precio del alquiler.

El precio ofertado incluye los gastos de la comunidad de propietarios y el Impuesto de Bienes Inmuebles.

Las medidas aquí expuestas han sido obtenidas del Catastro.

El anuncio no es vinculante, puede contener errores.

Esta agencia ha sido contratada para gestionar el arrendamiento de este inmueble de forma exclusiva, garantizando un servicio de calidad, sin interferencias de terceros. Por este motivo, se ruega no molestar a los propietarios, a los ocupantes del inmueble o a los vecinos.

Muchas gracias por tu comprensión.

» Tipo de Propiedad

Piso

» Habitaciones

2

» Baños

2

» Planta

6

» Superficie construida

92.00m²

» Orientación

Este Oeste

» Estado

Reformado

» Carpintería Interior

Lacado Blanco

» Carpintería Exterior

Aluminio/Climalit

» Antigüedad

1970

» Gastos de comunidad

20€ 0

» Vistas

A la calle

» Tipo exterior

Exterior

» Agua caliente

Termo eléctrico

» Tipo cocina

Americana

» Cocina

Equipada

» Instalación Eléctrica

380w

Extras

 Agua	 Aire Acond. Central	 Armarios empotrados	 Ascensor	 Balcón
 Despensa	 Luminoso	 Luz	 Muebles	

Certificado Energético

Calificación energética Aportado	Consumo kW h/m ² Año	Emisiones Kg CO ₂ /m ² Año
A Más eficiente		
B		
C	40	8
D		
E		
F		
G Menos eficiente		

Plano de la vivienda

No disponible

Valoración y apuntes

Espacio					
Estado de conservación					
Estado de la cocina					
Estado de los baños					
Zonas exteriores		<input type="radio"/> Balcón	<input type="radio"/> Terraza	<input type="radio"/> Patio Interior	
Orientación		<input type="radio"/> Norte	<input type="radio"/> Sur	<input type="radio"/> Este	<input type="radio"/> Oeste
Iluminación		<input type="radio"/> Interior	<input type="radio"/> Exterior	<input type="radio"/> Todo Exterior	
Climatización		<input type="radio"/> Calefacción	<input type="radio"/> A/A	<input type="radio"/> Conductos	
Ruido					
Suelo		<input type="radio"/> Terrazo	<input type="radio"/> Gres	<input type="radio"/> Mármol	<input type="radio"/> Parquet
Ventanas		<input type="radio"/> Madera	<input type="radio"/> Hierro	<input type="radio"/> Aluminio	
Puerta de entrada		<input type="radio"/> Normal	<input type="radio"/> Blindada	<input type="radio"/> Acorazada	<input type="radio"/> Climalit
Puertas de paso		<input type="radio"/> Sapeli	<input type="radio"/> Roble/Haya	<input type="radio"/> Lacadas	
Dormitorio Matrimonio		<input type="radio"/> Armario			
Dormitorio 2		<input type="radio"/> Armario			
Dormitorio 3		<input type="radio"/> Armario			
Dormitorio 4		<input type="radio"/> Armario			
¿Está amueblado?		<input type="radio"/> Vacío	<input type="radio"/> Muebles	<input type="radio"/> Electrodomésticos	
Alta de suministros		<input type="radio"/> Luz	<input type="radio"/> Agua	<input type="radio"/> Gas	

Cosas a tener en cuenta:

Contacto y Asesoramiento

OFICINA BENIMACLET

C/ Dr. Vicente Zaragoza 69

46020 - Valencia

Teléfono: 963 386 806

finkasng@finkasng.com

www.finkasng.com

Confía en un equipo altamente cualificado

