



# Dossier Informativo

Calle REI EN JAUME número 21 de 46016 Tavernes Blanques (Valencia)



Un piso para hacer a tu gusto...

 3 habs.  1 bañ.  66.00m<sup>2</sup>

**119.900 €**

## Índice

- Fotos
- Características
- Extras
- Certificado energético
- Plano de la vivienda
- Valoración y apuntes
- Contacto y asesoramiento

Ver la ficha online



# Fotos

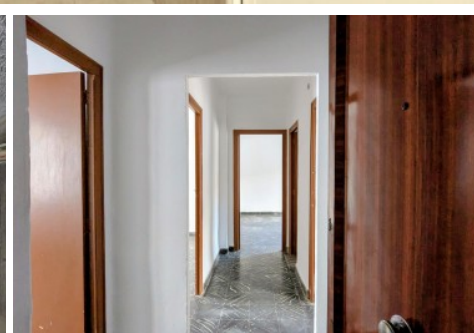
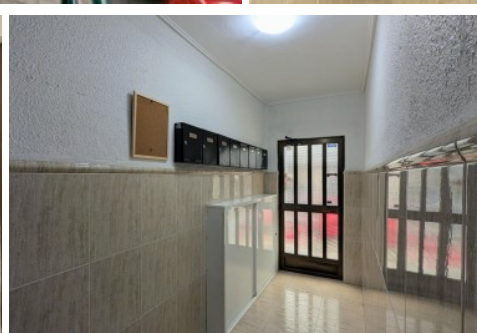
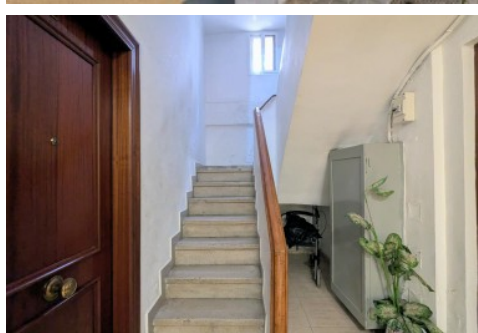

# Características

Atención a este piso en venta en Tavernes Blanques, una localidad tranquila pero con mucha vida, pegada a Valencia capital.

La vivienda es una tercera planta sin ascensor, totalmente de origen, ideal si buscas un piso para reformar a tu gusto desde cero y crear el hogar que siempre has tenido en mente (o una buena inversión).

Está muy bien distribuida, con un pasillo central que reparte todas las estancias sin apenas perder espacio. Cuenta con 3 dormitorios, 1 baño, salón comedor de paso, cocina independiente y dos balcones: uno con vistas a la calle, perfecto para tomar el aire, y otro al interior de la finca, más tranquilo.

Una oportunidad perfecta para quien quiere personalizar su vivienda en buena zona, con Valencia a un paso y el encanto de un pueblo de los de siempre.

No lo dudes y ¡ven a visitarla!

\*\*\*

Agencia Registrada con el Nº 5343 en el Registro Obligatorio de Agentes Inmobiliarios de la Comunitat Valenciana, según el DECRETO 98/2022, de 29 de julio, del Consell, por el que se regula el Registro de Agentes de Intermediación Inmobiliaria de la Comunitat Valenciana.

La documentación del inmueble ha sido revisada y estimamos que reúne todos los requisitos necesarios para ser comercializado.

El precio ofertado no incluye los honorarios de la agencia a cargo del comprador, que ascienden al 4% del precio final del inmueble.

El precio ofertado tampoco incluye ni los gastos de notaría y de registro de la propiedad (que están sujetos a aranceles y varían dependiendo del precio de venta), ni los impuestos (que en la Comunidad Valenciana varían dependiendo del precio del inmueble y de las características personales del comprador).

Derrama activa de 100 euros al mes hasta nuevo acuerdo con el fin de tener fondos para futuros arreglos en el edificio.

Las medidas aquí expuestas han sido obtenidas del Catastro.

El anuncio no es vinculante, puede contener errores.

¿Tienes alguna duda? Consúltanos.

\*\*\*

Los vendedores han confiado en este equipo para gestionar la venta del inmueble de forma exclusiva. Como no puede ser de otra forma, garantizamos un servicio de calidad, actuando en todo momento de forma transparente, ética y profesional. Así pues, se ruega la no interferencia de terceros y, sobre todo, no molestar a los propietarios, a los ocupantes del inmueble o a los vecinos. Muchas gracias por tu comprensión.

## » Tipo de Propiedad

Piso

## » Habitaciones

3

## » Baños

1

## » Planta

3

## » Superficie construida

66.00m<sup>2</sup>

## » Orientación

Norte Sur

## » Estado

Para reformar

## » Carpintería Interior

Sapeli

## » Carpintería Exterior

Madera

## » Antigüedad

1959

## » IBI

130.00€

## » Gastos de comunidad

30€ 1

## » Salon

1

## » Nº de Plantas

3

## » Vistas

A la calle

## » Tipo exterior

Exterior

## » Tipo cocina

Independiente

# Extras

---



Balcón



Galería



Luminoso

# Certificado Energético

Calificación energética En trámites	Consumo kW h/m <sup>2</sup> Año	Emisiones Kg CO <sub>2</sub> /m <sup>2</sup> Año
<b>A</b> Más eficiente		
<b>B</b>		
<b>C</b>		
<b>D</b>		
<b>E</b>		
<b>F</b>		
<b>G</b> Menos eficiente		

## Plano de la vivienda

No disponible

# Valoración y apuntes

Espacio					
Estado de conservación					
Estado de la cocina					
Estado de los baños					
Zonas exteriores		<input type="radio"/> Balcón	<input type="radio"/> Terraza	<input type="radio"/> Patio Interior	
Orientación		<input type="radio"/> Norte	<input type="radio"/> Sur	<input type="radio"/> Este	<input type="radio"/> Oeste
Iluminación		<input type="radio"/> Interior	<input type="radio"/> Exterior	<input type="radio"/> Todo Exterior	
Climatización		<input type="radio"/> Calefacción	<input type="radio"/> A/A	<input type="radio"/> Conductos	
Ruido					
Suelo		<input type="radio"/> Terrazo	<input type="radio"/> Gres	<input type="radio"/> Mármol	<input type="radio"/> Parquet
Ventanas		<input type="radio"/> Madera	<input type="radio"/> Hierro	<input type="radio"/> Aluminio	
Puerta de entrada		<input type="radio"/> Normal	<input type="radio"/> Blindada	<input type="radio"/> Acorazada	<input type="radio"/> Climalit
Puertas de paso		<input type="radio"/> Sapeli	<input type="radio"/> Roble/Haya	<input type="radio"/> Lacadas	
Dormitorio Matrimonio		<input type="radio"/> Armario			
Dormitorio 2		<input type="radio"/> Armario			
Dormitorio 3		<input type="radio"/> Armario			
Dormitorio 4		<input type="radio"/> Armario			
¿Está amueblado?		<input type="radio"/> Vacío	<input type="radio"/> Muebles	<input type="radio"/> Electrodomésticos	
Alta de suministros		<input type="radio"/> Luz	<input type="radio"/> Agua	<input type="radio"/> Gas	

Cosas a tener en cuenta:

# Contacto y Asesoramiento

## OFICINA BENIMACLET

C/ Dr. Vicente Zaragoza 69

46020 - Valencia

Teléfono: 963 386 806

finkasng@finkasng.com

[www.finkasng.com](http://www.finkasng.com)

Confía en un equipo altamente cualificado

