



# Dossier Informativo

Calle SAN FRANCISCO DE ASIS número 6 de 46020 Valencia (Valencia)



Benimaclet te espera

 3 habs.  1 bañ.  67.00m<sup>2</sup>

**204.900 €**

## Índice

- Fotos
- Características
- Extras
- Certificado energético
- Plano de la vivienda
- Valoración y apuntes
- Contacto y asesoramiento

Ver la ficha online



# Fotos

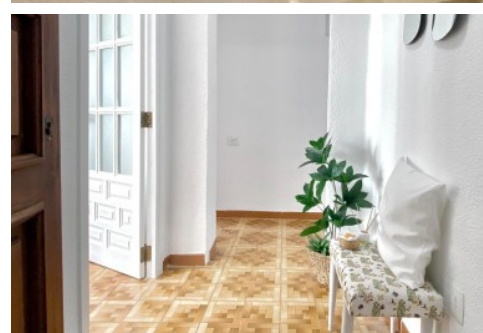
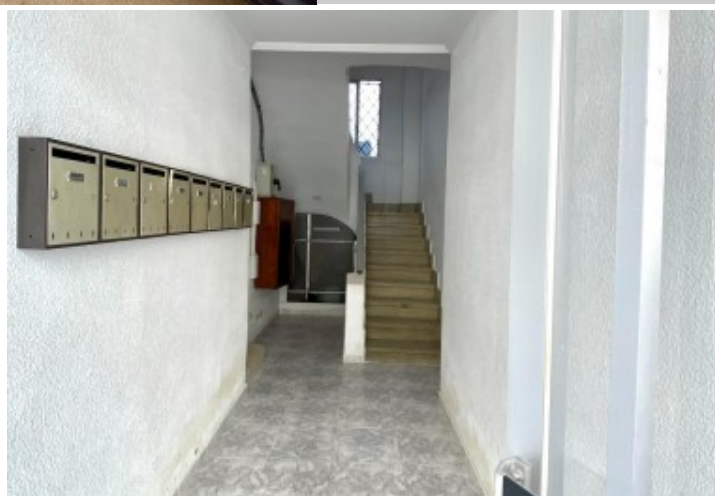

# Características

Si llevas tiempo buscando algo especial... esto te interesa. Porque no todos los días sale una vivienda así en Benimaclet y mucho menos con este encanto.

Si quieres descubrir esta vivienda que se ubica en la calle San Francisco de Asís, en pleno corazón de Benimaclet, un barrio con vida, con esencia de pueblo y ambiente joven que engancha, no olvides apuntarte a nuestro próximo Open House el jueves 23 de abril.

La vivienda:

- Primera planta sin ascensor
- 2 dormitorios amplios
- 1 despacho interior perfecto para teletrabajar
- Salón y dormitorio principal exteriores a la calle (orientación oeste)
- Cocina en muy buen estado
- Baño reformado
- Distribución muy cómoda: casi sin pasillo, todo bien aprovechado. Es de esas casas "cuadradas" que se sienten prácticas y acogedoras desde el minuto uno.

La vivienda es ideal para gente joven buscando el primer hogar en un barrio con personalidad, donde quedarse a vivir y crecer.

¡Ojo inversores! También encaja perfectamente como inversión: ubicación + distribución + demanda de alquiler en la zona = una apuesta muy sólida.

Si sientes que puede ser tu sitio, no lo dejes pasar. Porque oportunidades así en Benimaclet... vuelan. Llámanos ya y apúntate a la jornada de puertas abiertas.

\*\*\*

Agencia Registrada con el Nº 5343 en el Registro Obligatorio de Agentes Inmobiliarios de la Comunitat Valenciana, según el DECRETO 98/2022, de 29 de julio, del Consell, por el que se regula el Registro de Agentes de Intermediación Inmobiliaria de la Comunitat Valenciana.

La documentación del inmueble ha sido revisada y estimamos que reúne todos los requisitos necesarios para ser comercializado.

La mancomunidad tiene una derrama activa de 50 euros mensuales para la reparación de las fachadas.

El precio ofertado no incluye los honorarios de la agencia a cargo del comprador, que ascienden al 4% del precio final del inmueble.

El precio ofertado tampoco incluye ni los gastos de notaría y de registro de la propiedad (que están sujetos a aranceles y varían dependiendo del precio de venta), ni los impuestos (que en la Comunidad Valenciana varían dependiendo del precio del inmueble y de las características personales del comprador).

Las medidas aquí expuestas han sido obtenidas del Catastro.

El anuncio no es vinculante, puede contener errores.

¿Tienes alguna duda? Consúltanos.

\*\*\*

Los vendedores han confiado en este equipo para gestionar la venta del inmueble de forma exclusiva. Como no puede ser de otra forma, garantizamos un servicio de calidad, actuando en todo momento de forma transparente, ética y profesional. Así pues, se ruega la no interferencia de terceros y, sobre todo, no molestar a los propietarios, a los ocupantes del inmueble o a los vecinos. Muchas gracias por tu comprensión.

## » Tipo de Propiedad

Piso

## » Habitaciones

3

## » Baños

1

## » Planta

1

## » Superficie construida

67.00m<sup>2</sup>

## » Orientación

Oeste

## » Estado

Buen estado

## » Carpintería Interior

Sapeli

## » Carpintería Exterior

Aluminio

## » Antigüedad

1957

## » IBI

85.00€

## » Gastos de comunidad

100€ 3

## » Vistas

A la calle

## » Tipo exterior

Exterior

# Extras

---

# Certificado Energético

Calificación energética Aportado	Consumo kW h/m <sup>2</sup> Año	Emisiones Kg CO <sub>2</sub> /m <sup>2</sup> Año
<b>A</b> Más eficiente		
<b>B</b>		
<b>C</b>		
<b>D</b>		
<b>E</b>	99.4	17.4
<b>F</b>		
<b>G</b> Menos eficiente		

## Plano de la vivienda

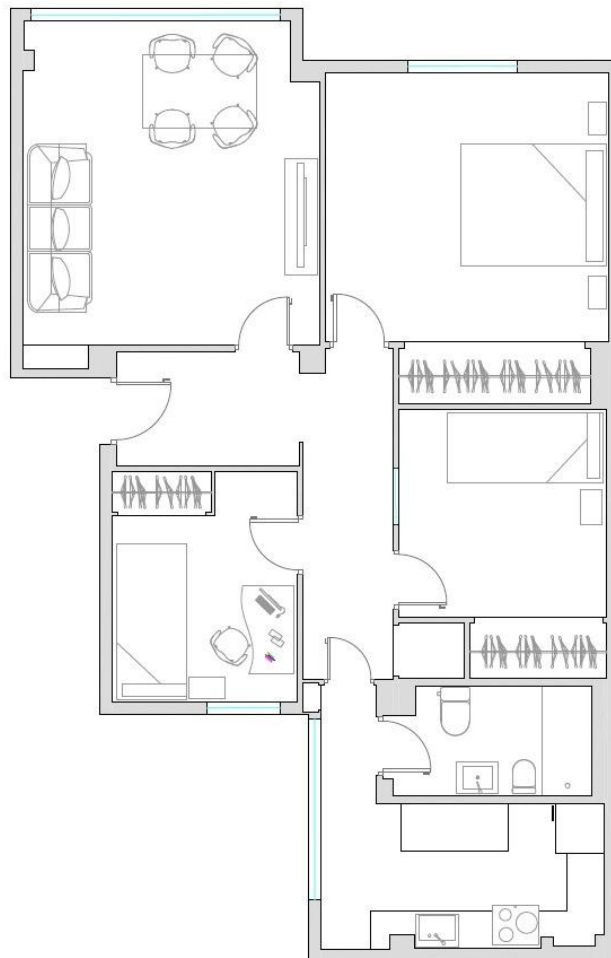

# Valoración y apuntes

Espacio					
Estado de conservación					
Estado de la cocina					
Estado de los baños					
Zonas exteriores		<input type="radio"/> Balcón	<input type="radio"/> Terraza	<input type="radio"/> Patio Interior	
Orientación		<input type="radio"/> Norte	<input type="radio"/> Sur	<input type="radio"/> Este	<input type="radio"/> Oeste
Iluminación		<input type="radio"/> Interior	<input type="radio"/> Exterior	<input type="radio"/> Todo Exterior	
Climatización		<input type="radio"/> Calefacción	<input type="radio"/> A/A	<input type="radio"/> Conductos	
Ruido					
Suelo		<input type="radio"/> Terrazo	<input type="radio"/> Gres	<input type="radio"/> Mármol	<input type="radio"/> Parquet
Ventanas		<input type="radio"/> Madera	<input type="radio"/> Hierro	<input type="radio"/> Aluminio	
Puerta de entrada		<input type="radio"/> Normal	<input type="radio"/> Blindada	<input type="radio"/> Acorazada	<input type="radio"/> Climalit
Puertas de paso		<input type="radio"/> Sapeli	<input type="radio"/> Roble/Haya	<input type="radio"/> Lacadas	
Dormitorio Matrimonio		<input type="radio"/> Armario			
Dormitorio 2		<input type="radio"/> Armario			
Dormitorio 3		<input type="radio"/> Armario			
Dormitorio 4		<input type="radio"/> Armario			
¿Está amueblado?		<input type="radio"/> Vacío	<input type="radio"/> Muebles	<input type="radio"/> Electrodomésticos	
Alta de suministros		<input type="radio"/> Luz	<input type="radio"/> Agua	<input type="radio"/> Gas	

Cosas a tener en cuenta:

# Contacto y Asesoramiento

## OFICINA BENIMACLET

C/ Dr. Vicente Zaragoza 69

46020 - Valencia

Teléfono: 963 386 806

finkasng@finkasng.com

[www.finkasng.com](http://www.finkasng.com)

Confía en un equipo altamente cualificado

