



Dossier Informativo

Calle DUQUE DE MANDAS número 36 de 46019 Valencia (Valencia)



Hola nueva familia...

 3 hab.  2 bañ.  117.00m²

459.900 €

Índice

- Fotos
- Características
- Extras
- Certificado energético
- Plano de la vivienda
- Valoración y apuntes
- Contacto y asesoramiento

Ver la ficha online



Fotos

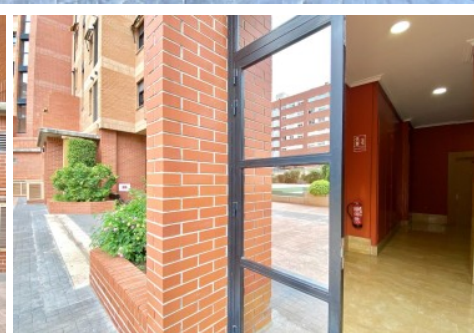

Características

Apúntate este 15 de mayo a un nuevo Open House de Finkas ng y podrás descubrir el que será el hogar de tu familia para los próximos años.

Se trata de una vivienda situada en el número 36 de la calle Duque de Mandas, junto a la avenida Alfahuir, una de las zonas más demandadas y cotizadas por familias. Rodéate de edificios nuevos y residenciales con zonas comunes, sin dejar de lado los servicios y comercios.

En esta segunda planta tenemos 3 amplios dormitorios, 2 baño (1 de ellos en suite), salón comedor con balcón exterior y una espaciosa cocina con zona office y galería exterior. A sus 23 años de antigüedad, se encuentra en muy buen estado y listo para entrar a vivir.

El residencial ofrece un sin fin de posibilidades para la familia y, sobre todo, para los más pequeños. Piscina, jardines, zona infantil, pádel, club social, etc... No es hará falta salir de allí para poder jugar libremente.

Y para tí, comodidad. Se incluye plaza de garaje y trastero en el mismo edificio. ¿Qué más podemos pedir?

No lo dudes, apúntate a la jornada de puertas abiertas y descubre tu nuevo hogar!

Agencia Registrada con el Nº 5343 en el Registro Obligatorio de Agentes Inmobiliarios de la Comunitat Valenciana, según el DECRETO 98/2022, de 29 de julio, del Consell, por el que se regula el Registro de Agentes de Intermediación Inmobiliaria de la Comunitat Valenciana.

La documentación del inmueble ha sido revisada y estimamos que reúne todos los requisitos necesarios para ser comercializado.

El precio ofertado no incluye los honorarios de la agencia a cargo del comprador, que ascienden al 4% del precio final del inmueble.

El precio ofertado tampoco incluye ni los gastos de notaría y de registro de la propiedad (que están sujetos a aranceles y varían dependiendo del precio de venta), ni los impuestos (que en la Comunidad Valenciana varían dependiendo del precio del inmueble y de las características personales del comprador).

Las medidas aquí expuestas han sido obtenidas del Catastro.

El anuncio no es vinculante, puede contener errores.

¿Tienes alguna duda? Consúltanos.

Los vendedores han confiado en este equipo para gestionar la venta del inmueble de forma exclusiva. Como no puede ser de otra forma, garantizamos un servicio de calidad, actuando en todo momento de forma transparente, ética y profesional. Así pues, se ruega la no interferencia de terceros y, sobre todo, no molestar a los propietarios, a los ocupantes del inmueble o a los vecinos. Muchas gracias por tu comprensión.

» Tipo de Propiedad

Piso

» Habitaciones

3

» Baños

2

» Planta

2

» Superficie construida

117.00m²

» Orientación

Norte Sur

» Estado

Buen estado

» Carpintería Interior

Haya

» Carpintería Exterior

Aluminio/Climalit

» Antigüedad

2003

» IBI

480.00€

» Gastos de comunidad

350€ 3

» Parking

119

» Nº de Plantas

9

» Vistas

A la calle

» Tipo exterior

Exterior

» Agua caliente

Gas natural

» Tipo cocina

Independiente

» Cocina

Solo muebles

» Instalación Eléctrica

Reformada

Extras

| | | | | |
|---|---|---|---|--|
|  Agua |  Aire Acond. Central |  Armarios empotrados |  Ascensor |  Balcón |
|  Galería |  Garaje |  Gas ciudad |  Jardin |  Luminoso |
|  Luz |  Parking |  Piscina comunitaria |  Puerta blindada |  Trastero |

Certificado Energético

| Calificación energética Aportado | Consumo kW h/m ² Año | Emisiones Kg CO ₂ /m ² Año |
|-------------------------------------|------------------------------------|---|
| A Más eficiente | | |
| B | | |
| C | | |
| D | | |
| E | 102 | 19 |
| F | | |
| G Menos eficiente | | |

Plano de la vivienda

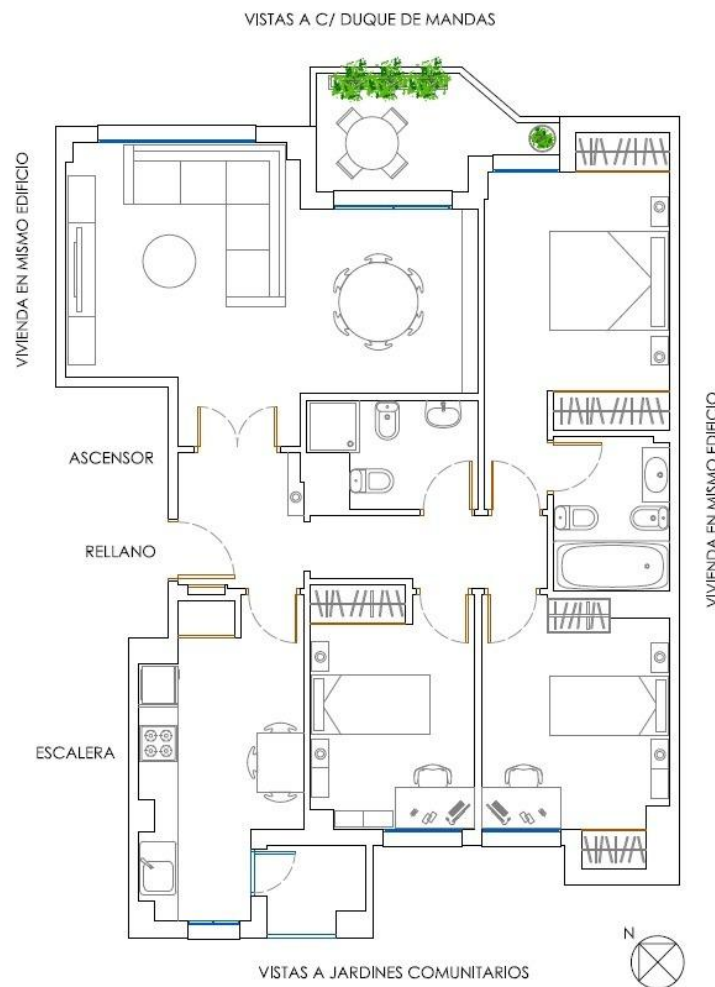

Valoración y apuntes

| | | | | | |
|------------------------|---|--------------------------------------|-------------------------------------|--|-----------------------------------|
| Espacio | <input type="checkbox"/> <input type="checkbox"/> | | | | |
| Estado de conservación | <input type="checkbox"/> <input type="checkbox"/> | | | | |
| Estado de la cocina | <input type="checkbox"/> <input type="checkbox"/> | | | | |
| Estado de los baños | <input type="checkbox"/> <input type="checkbox"/> | | | | |
| Zonas exteriores | | <input type="checkbox"/> Balcón | <input type="checkbox"/> Terraza | <input type="checkbox"/> Patio Interior | |
| Orientación | <input type="checkbox"/> <input type="checkbox"/> | <input type="checkbox"/> Norte | <input type="checkbox"/> Sur | <input type="checkbox"/> Este | <input type="checkbox"/> Oeste |
| Iluminación | <input type="checkbox"/> <input type="checkbox"/> | <input type="checkbox"/> Interior | <input type="checkbox"/> Exterior | <input type="checkbox"/> Todo Exterior | |
| Climatización | <input type="checkbox"/> <input type="checkbox"/> | <input type="checkbox"/> Calefacción | <input type="checkbox"/> A/A | <input type="checkbox"/> Conductos | |
| Ruido | <input type="checkbox"/> <input type="checkbox"/> | | | | |
| Suelo | <input type="checkbox"/> <input type="checkbox"/> | <input type="checkbox"/> Terrazo | <input type="checkbox"/> Gres | <input type="checkbox"/> Mármol | <input type="checkbox"/> Parquet |
| Ventanas | <input type="checkbox"/> <input type="checkbox"/> | <input type="checkbox"/> Madera | <input type="checkbox"/> Hierro | <input type="checkbox"/> Aluminio | |
| Puerta de entrada | <input type="checkbox"/> <input type="checkbox"/> | <input type="checkbox"/> Normal | <input type="checkbox"/> Blindada | <input type="checkbox"/> Acorazada | <input type="checkbox"/> Climalit |
| Puertas de paso | <input type="checkbox"/> <input type="checkbox"/> | <input type="checkbox"/> Sapeli | <input type="checkbox"/> Roble/Haya | <input type="checkbox"/> Lacadas | |
| Dormitorio Matrimonio | <input type="checkbox"/> <input type="checkbox"/> | <input type="checkbox"/> Armario | | | |
| Dormitorio 2 | <input type="checkbox"/> <input type="checkbox"/> | <input type="checkbox"/> Armario | | | |
| Dormitorio 3 | <input type="checkbox"/> <input type="checkbox"/> | <input type="checkbox"/> Armario | | | |
| Dormitorio 4 | <input type="checkbox"/> <input type="checkbox"/> | <input type="checkbox"/> Armario | | | |
| ¿Está amueblado? | | <input type="checkbox"/> Vacío | <input type="checkbox"/> Muebles | <input type="checkbox"/> Electrodomésticos | |
| Alta de suministros | | <input type="checkbox"/> Luz | <input type="checkbox"/> Agua | <input type="checkbox"/> Gas | |

Cosas a tener en cuenta:

Contacto y Asesoramiento

OFICINA BENIMACLET

C/ Dr. Vicente Zaragoza 69

46020 - Valencia

Teléfono: 963 386 806

finkasng@finkasng.com

www.finkasng.com

Confía en un equipo altamente cualificado

