



Dossier Informativo

Calle Santissimo Cristo de la Fe y la Providencia número 6 de 46132 Almàssera (Valencia)



¿Estás pensando emanciparte?

 3 habs.  2 bañ.  121.00m²

560 €/mes

Índice

- Fotos
- Características
- Extras
- Certificado energético
- Plano de la vivienda
- Valoración y apuntes
- Contacto y asesoramiento

Ver la ficha online



Fotos

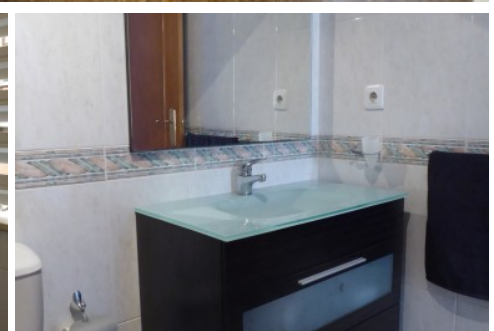
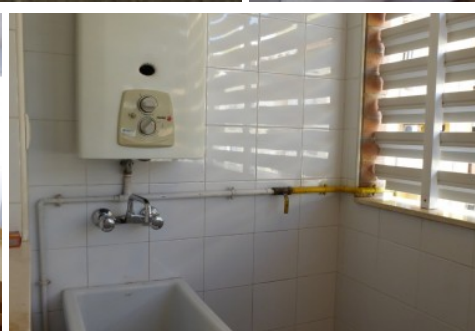

Características

¿Quieres disfrutar de la luz y claridad que transmite esta vivienda? La luminosidad de cualquiera de sus 3 dormitorios va hacer que te enamores de él.
Cuenta con una distribución moderna. Junto al salón comedor, tienes la cocina, por lo que no se te enfriará la comida que con tanto mimo has preparado para los tuyos. Dispondrás de dos baños, uno de ellos en suite.
Al ser de reciente construcción, cuenta con buenas calidades; armarios empotrados, ventanas de aluminio, suelo de terrazo... etc.
No te lo pienses y empieza a crear tu hogar.

» **Tipo de Propiedad**

Piso

» **Habitaciones**

3

» **Baños**

2

» **Planta**

2

» **Superficie construida**

121.00m²

» **Orientación**

Norte

» **Estado**

Seminuevo

» **Carpintería Interior**

Haya

» **Carpintería Exterior**

Aluminio

» **Antigüedad**

2000

» **Vistas**

A la calle

» **Tipo exterior**

Mixto

» **Tipo cocina**

Independiente

» **Cocina**

Equipada

Extras

 Agua	 Armarios empotrados	 Ascensor	 Balcón	 Galería
 Gas ciudad	 Muebles	 Puerta blindada	 Tv	

Certificado Energético

Calificación energética Aportado	Consumo kW h/m ² Año	Emisiones Kg CO ₂ /m ² Año
A Más eficiente		
B		
C		
D		
E	124	25
F		
G Menos eficiente		

Plano de la vivienda

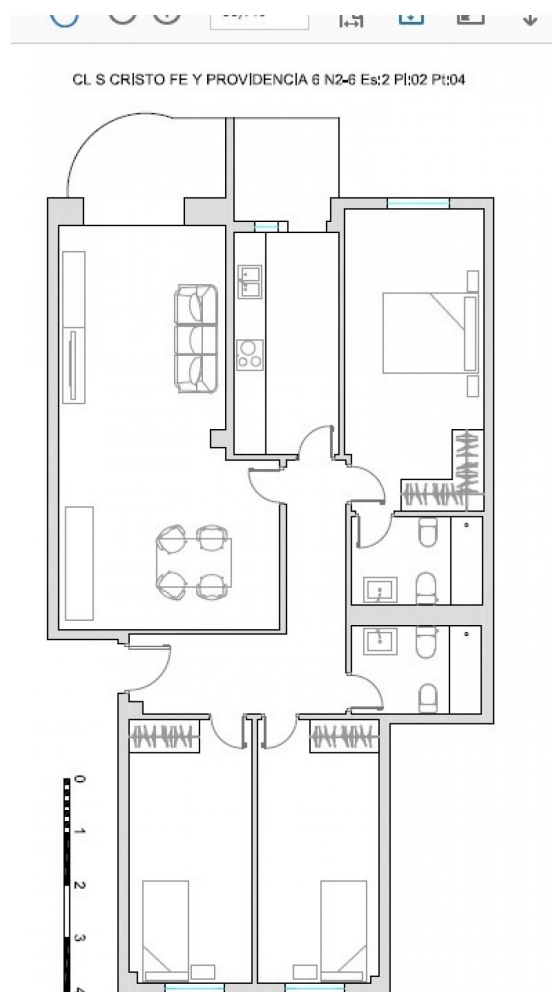

Valoración y apuntes

Espacio					
Estado de conservación					
Estado de la cocina					
Estado de los baños					
Zonas exteriores		<input type="radio"/> Balcón	<input type="radio"/> Terraza	<input type="radio"/> Patio Interior	
Orientación		<input type="radio"/> Norte	<input type="radio"/> Sur	<input type="radio"/> Este	<input type="radio"/> Oeste
Iluminación		<input type="radio"/> Interior	<input type="radio"/> Exterior	<input type="radio"/> Todo Exterior	
Climatización		<input type="radio"/> Calefacción	<input type="radio"/> A/A	<input type="radio"/> Conductos	
Ruido					
Suelo		<input type="radio"/> Terrazo	<input type="radio"/> Gres	<input type="radio"/> Mármol	<input type="radio"/> Parquet
Ventanas		<input type="radio"/> Madera	<input type="radio"/> Hierro	<input type="radio"/> Aluminio	
Puerta de entrada		<input type="radio"/> Normal	<input type="radio"/> Blindada	<input type="radio"/> Acorazada	<input type="radio"/> Climalit
Puertas de paso		<input type="radio"/> Sapeli	<input type="radio"/> Roble/Haya	<input type="radio"/> Lacadas	
Dormitorio Matrimonio		<input type="radio"/> Armario			
Dormitorio 2		<input type="radio"/> Armario			
Dormitorio 3		<input type="radio"/> Armario			
Dormitorio 4		<input type="radio"/> Armario			
¿Está amueblado?		<input type="radio"/> Vacío	<input type="radio"/> Muebles	<input type="radio"/> Electrodomésticos	
Alta de suministros		<input type="radio"/> Luz	<input type="radio"/> Agua	<input type="radio"/> Gas	

Cosas a tener en cuenta:

Contacto y Asesoramiento

OFICINA BENIMACLET

C/ Dr. Vicente Zaragoza 69

46020 - Valencia

Teléfono: 963 386 806

finkasng@finkasng.com

www.finkasng.com

Confía en un equipo altamente cualificado

