



# Dossier Informativo

Calle DR. JOAQUIN MARCO número 33 de 46134 Foios (Valencia)



Si te gusta la tranquilidad, esta es tu vivienda.

 2 habs.  1 bañ.  81.00m<sup>2</sup>

**370 €/mes**

## Índice

- Fotos
- Características
- Extras
- Certificado energético
- Plano de la vivienda
- Valoración y apuntes
- Contacto y asesoramiento

Ver la ficha online



# Fotos

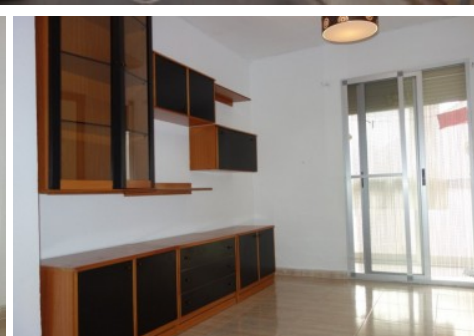
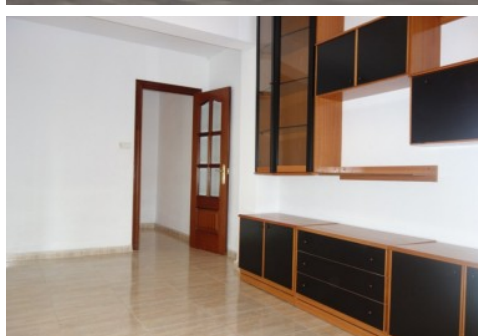

# Características

Vivienda situada en una segunda planta con ascensor, en la zona de la parte de atrás de la iglesia de la población, junto la huerta.

Se alquila vacía sin mobiliario ni electrodomésticos, ideal para llevar tus pertenencias y darle tu toque con tus cosas.

Se ha pintado recientemente y dispone de una zona diferenciada en dos partes separadas por el pasillo.

» **Tipo de Propiedad**

Piso

» **Habitaciones**

2

» **Baños**

1

» **Planta**

2

» **Superficie construida**

81.00m<sup>2</sup>

» **Orientación**

Oeste

» **Estado**

Buen estado

» **Carpintería Interior**

Madera

» **Carpintería Exterior**

Aluminio

» **Antigüedad**

1970

» **IBI**

288.00€

» **Gastos de comunidad**

20€ 1

» **Nº de Plantas**

5

» **Distancia de la Playa**

4000 metros

» **Vistas**

Al parque

# Extras

---



Ascensor



Balcón



Luminoso

# Entorno

---



Vistas  
despejadas

# Certificado Energético

Calificación energética Aportado	Consumo kW h/m <sup>2</sup> Año	Emisiones Kg CO <sub>2</sub> /m <sup>2</sup> Año
<b>A</b> Más eficiente		
<b>B</b>		
<b>C</b>		
<b>D</b>		
<b>E</b>	148	27
<b>F</b>		
<b>G</b> Menos eficiente		

## Plano de la vivienda

No disponible

# Valoración y apuntes

Espacio					
Estado de conservación					
Estado de la cocina					
Estado de los baños					
Zonas exteriores		<input type="radio"/> Balcón	<input type="radio"/> Terraza	<input type="radio"/> Patio Interior	
Orientación		<input type="radio"/> Norte	<input type="radio"/> Sur	<input type="radio"/> Este	<input type="radio"/> Oeste
Iluminación		<input type="radio"/> Interior	<input type="radio"/> Exterior	<input type="radio"/> Todo Exterior	
Climatización		<input type="radio"/> Calefacción	<input type="radio"/> A/A	<input type="radio"/> Conductos	
Ruido					
Suelo		<input type="radio"/> Terrazo	<input type="radio"/> Gres	<input type="radio"/> Mármol	<input type="radio"/> Parquet
Ventanas		<input type="radio"/> Madera	<input type="radio"/> Hierro	<input type="radio"/> Aluminio	
Puerta de entrada		<input type="radio"/> Normal	<input type="radio"/> Blindada	<input type="radio"/> Acorazada	<input type="radio"/> Climalit
Puertas de paso		<input type="radio"/> Sapeli	<input type="radio"/> Roble/Haya	<input type="radio"/> Lacadas	
Dormitorio Matrimonio		<input type="radio"/> Armario			
Dormitorio 2		<input type="radio"/> Armario			
Dormitorio 3		<input type="radio"/> Armario			
Dormitorio 4		<input type="radio"/> Armario			
¿Está amueblado?		<input type="radio"/> Vacío	<input type="radio"/> Muebles	<input type="radio"/> Electrodomésticos	
Alta de suministros		<input type="radio"/> Luz	<input type="radio"/> Agua	<input type="radio"/> Gas	

Cosas a tener en cuenta:

# Contacto y Asesoramiento

## OFICINA ALBORAYA

Avda. Ausias March 11 bajo  
46120 - Alboraya (Valencia)

Teléfono: 963 269 716

alboraya@finkasng.com

[www.finkasng.com](http://www.finkasng.com)

Confía en un equipo altamente cualificado

