



# Dossier Informativo

Calle escultor mora cirujeda número 8 de 46020 Valencia (Valencia)



Una vivienda con descuento incluido

🏠 4 habs. 🚿 2 bañ. 📏 97.00m<sup>2</sup>

**173.000 €**

## Índice

- Fotos
- Características
- Extras
- Certificado energético
- Plano de la vivienda
- Valoración y apuntes
- Contacto y asesoramiento

Ver la ficha online



# Fotos

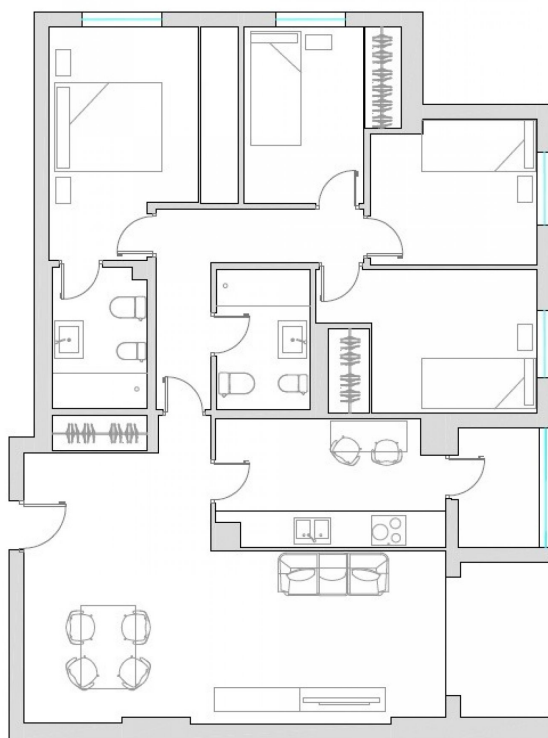

# Características

¿Quieres comprar una vivienda con un descuento especial? El próximo 28 de septiembre saldrá a la venta esta maravillosa vivienda totalmente exterior a calle peatonal y lo hará con un descuento importante. ¡Nada más y nada menos que 10.000 euros te podrás ahorrar por ser una persona decidida! Ven y podrás comprarlo a un precio excepcional ya que SU PRECIO REAL ES 179.900 EUROS

La vivienda se encuentra la calle Escultor Mora Cirujeda, travesía peatonal entre las avenidas Emilio Baró y Dolores Marques. Cuenta con 4 dormitorios amplios y 2 cuartos de baño. Dispone de dos orientaciones (Este y Sur) ya que hace el chaflán de la finca, lo que da una luminosidad y ventilación extra a todas las estancias.

La finca es de mediados de los años 80 y se encuentra en perfecto estado de conservación. Se le han ido haciendo mejoras y su apariencia es casi mejor que la del primer día.

En cuanto a distribución, hablamos de algo moderno, con zona de día y zona de noche. Al entrar al recibidor tienes un distribuidor que da acceso a salón, cocina y el primero de los baños. Y una vez entras en el distribuidor interior, te encuentras con los dormitorios y el segundo baño.

Como zonas exteriores tendrás un maravillosa balcón con capacidad para mesa y sillas y la zona de lavadero de la cocina.

En definitiva; si buscas una vivienda amplia, bien distribuida, luminosa y tranquila, no lo dudes más. Ven a ver esta maravilla en una zona peatonal junto a una de las paradas de metro de Benimaclet.

Esta agencia ha sido contratada para gestionar la venta de la vivienda de forma exclusiva, garantizando un servicio de calidad, sin interferencias de terceros. Por este motivo, se ruega no molestar a los propietarios, a los ocupantes del inmueble o a los vecinos.

Muchas gracias por tu comprensión. No obstante, si eres agente inmobiliario y quieres visitar la vivienda con un cliente, no dudes en contactar. Estaremos encantados de atenderte. Juntos, sumamos.

El precio ofertado no incluye impuestos y gastos de compraventa, ni honorarios de la agencia inmobiliaria.

Las medidas anunciadas han sido obtenidos del catastro.

El anuncio no es vinculante, puede contener errores.

## » Tipo de Propiedad

Piso

## » Habitaciones

4

## » Baños

2

## » Planta

2

## » Superficie construida

97.00m<sup>2</sup>

## » Orientación

Sur

## » Estado

Buen estado

## » Carpintería Interior

Sapeli

## » Carpintería Exterior

Aluminio

## » Antigüedad

1986

## » IBI

359.00€

## » Gastos de comunidad

86€ 3

## » Salon

1

## » Vistas

Despejadas

## » Tipo exterior

Todo exterior

## » Tipo cocina

Independiente

# Extras

---



**Aire  
acondicionado**



**Armarios  
empotrados**



**Ascensor**



**Balcón**



**Esquina**



**Luminoso**

# Certificado Energético

Calificación energética Aportado	Consumo kW h/m <sup>2</sup> Año	Emisiones Kg CO <sub>2</sub> /m <sup>2</sup> Año
<b>A</b> Más eficiente		
<b>B</b>		
<b>C</b>		
<b>D</b>		
<b>E</b>	108	21
<b>F</b>		
<b>G</b> Menos eficiente		

## Plano de la vivienda

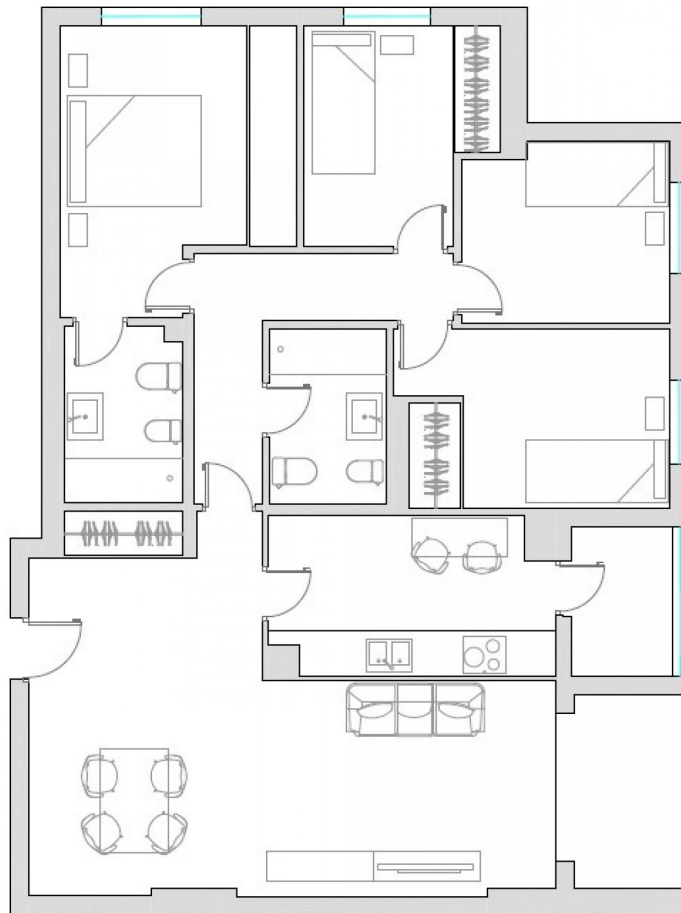

# Valoración y apuntes

Espacio	<input type="checkbox"/> <input type="checkbox"/>				
Estado de conservación	<input type="checkbox"/> <input type="checkbox"/>				
Estado de la cocina	<input type="checkbox"/> <input type="checkbox"/>				
Estado de los baños	<input type="checkbox"/> <input type="checkbox"/>				
Zonas exteriores		<input type="checkbox"/> Balcón	<input type="checkbox"/> Terraza	<input type="checkbox"/> Patio Interior	
Orientación	<input type="checkbox"/> <input type="checkbox"/>	<input type="checkbox"/> Norte	<input type="checkbox"/> Sur	<input type="checkbox"/> Este	<input type="checkbox"/> Oeste
Iluminación	<input type="checkbox"/> <input type="checkbox"/>	<input type="checkbox"/> Interior	<input type="checkbox"/> Exterior	<input type="checkbox"/> Todo Exterior	
Climatización	<input type="checkbox"/> <input type="checkbox"/>	<input type="checkbox"/> Calefacción	<input type="checkbox"/> A/A	<input type="checkbox"/> Conductos	
Ruido	<input type="checkbox"/> <input type="checkbox"/>				
Suelo	<input type="checkbox"/> <input type="checkbox"/>	<input type="checkbox"/> Terrazo	<input type="checkbox"/> Gres	<input type="checkbox"/> Mármol	<input type="checkbox"/> Parquet
Ventanas	<input type="checkbox"/> <input type="checkbox"/>	<input type="checkbox"/> Madera	<input type="checkbox"/> Hierro	<input type="checkbox"/> Aluminio	
Puerta de entrada	<input type="checkbox"/> <input type="checkbox"/>	<input type="checkbox"/> Normal	<input type="checkbox"/> Blindada	<input type="checkbox"/> Acorazada	<input type="checkbox"/> Climalit
Puertas de paso	<input type="checkbox"/> <input type="checkbox"/>	<input type="checkbox"/> Sapeli	<input type="checkbox"/> Roble/Haya	<input type="checkbox"/> Lacadas	
Dormitorio Matrimonio	<input type="checkbox"/> <input type="checkbox"/>	<input type="checkbox"/> Armario			
Dormitorio 2	<input type="checkbox"/> <input type="checkbox"/>	<input type="checkbox"/> Armario			
Dormitorio 3	<input type="checkbox"/> <input type="checkbox"/>	<input type="checkbox"/> Armario			
Dormitorio 4	<input type="checkbox"/> <input type="checkbox"/>	<input type="checkbox"/> Armario			
¿Está amueblado?		<input type="checkbox"/> Vacío	<input type="checkbox"/> Muebles	<input type="checkbox"/> Electrodomésticos	
Alta de suministros		<input type="checkbox"/> Luz	<input type="checkbox"/> Agua	<input type="checkbox"/> Gas	

Cosas a tener en cuenta:

# Contacto y Asesoramiento

## OFICINA BENIMACLET

C/ Dr. Vicente Zaragoza 69

46020 - Valencia

Teléfono: 963 386 806

finkasng@finkasng.com

[www.finkasng.com](http://www.finkasng.com)

Confía en un equipo altamente cualificado

