



Dossier Informativo

Calle CABANYAL número 48 de 46120 Alboraya (Valencia)



Una casa con todas las posibilidades imaginables

 3 habs.  1 bañ.  411.00m²

209.000 €
Ha bajado 40.900 €

Índice

- Fotos
- Características
- Extras
- Certificado energético
- Plano de la vivienda
- Valoración y apuntes
- Contacto y asesoramiento

Ver la ficha online



Fotos

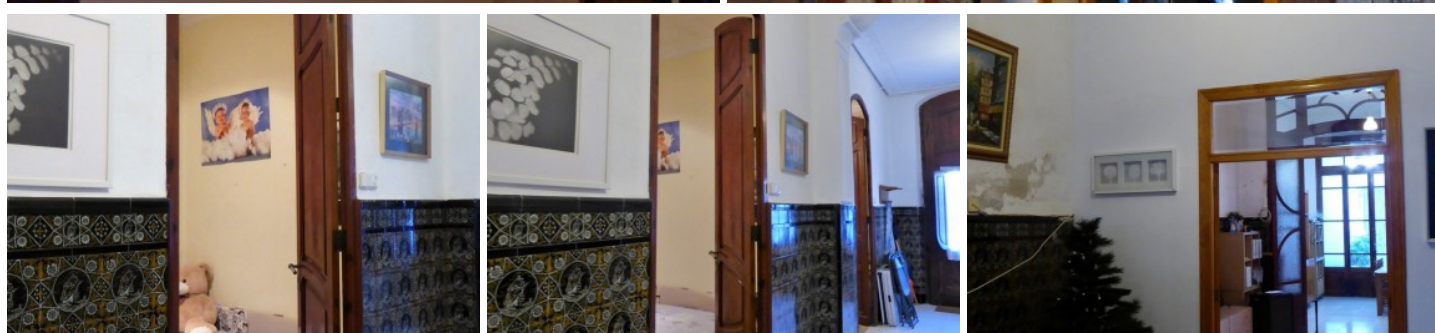
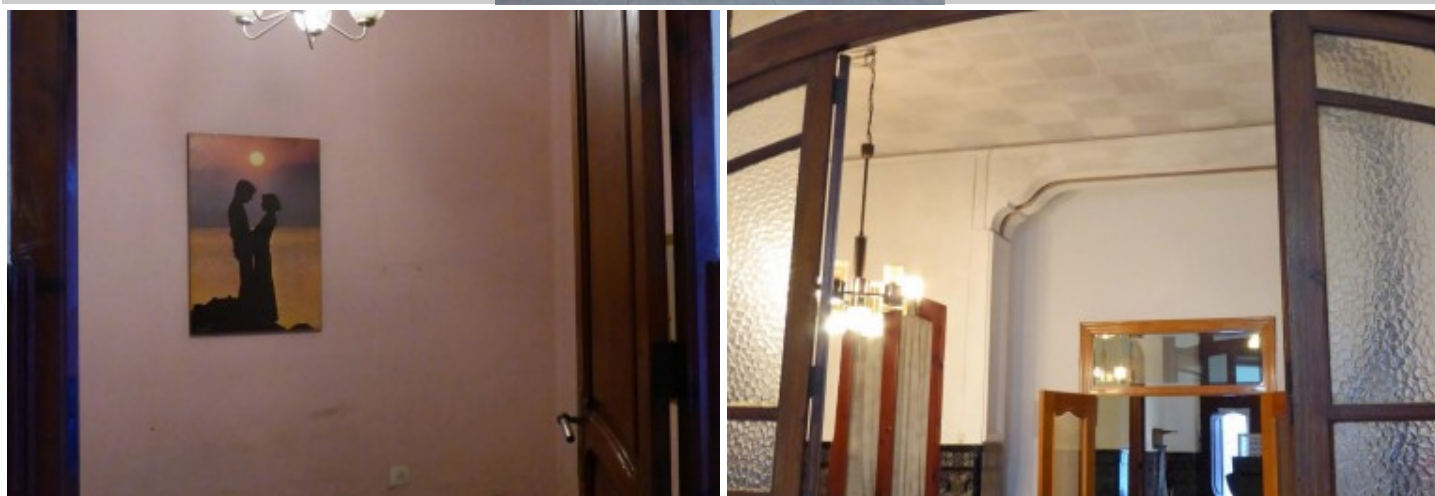
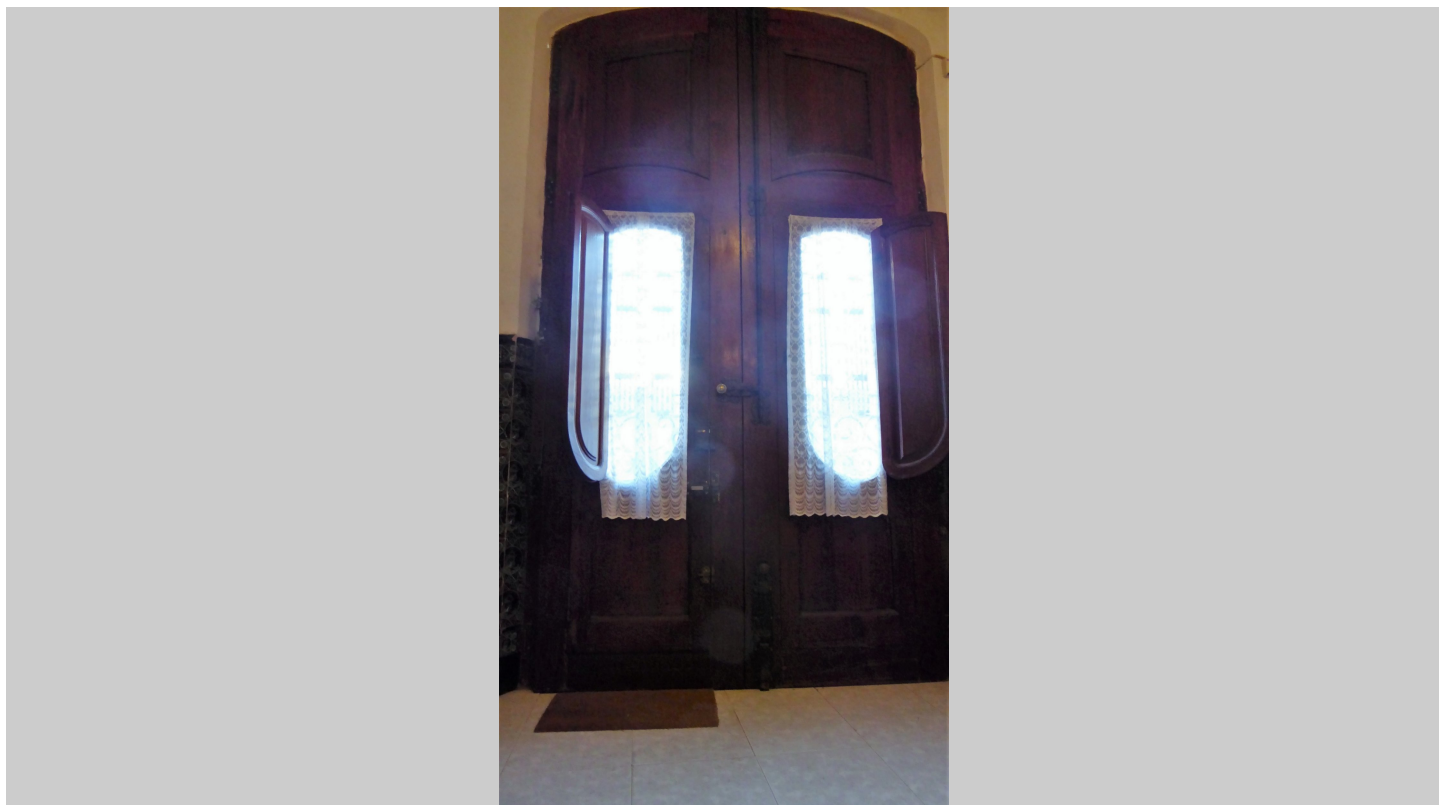

Características

Seguro que siempre has querido vivir en una casa de pueblo de esas por las que has pasado más de mil veces desde que eres pequeño. Si has tenido claro desde siempre que querías vivir en una de las calles más representativas de Alboraya, en una calle tranquilo, sin ruidos, en una casa grande, con espacio para que viva toda la familia incluso. Si has tenido siempre claro que este era tu estilo de vida, no lo pienses. ¡Es el momento!

En esta casa encontrarás todo lo que siempre has imaginado. Vas a disfrutar de una magnífica planta baja con más de 50 metros de terraza descubierta y un impresionante almacén cubierto de otros 60 metros.

Recuerda, son más de 300 metros a tu disposición.

Está distribuida para poder hacer vida en la planta principal, donde dispones de 3 dormitorios, 1 baño, un comedor, salón independiente y un despacho. En la primera planta tienes 90 metros totalmente diáfanos con una terraza de 20 metros para que des rienda suelta a tu imaginación. ¿Quieres que tu hijo tenga siempre su zona en la casa familiar, pues aquí podrá hacer su "pisito" independiente al resto de la casa. Y ya, en la segunda planta, tendrás otros 90 metros diáfanos con techos abuhardillados.

Es un espacio familiar, ideal para hacer una casa que puedan disfrutar nuevas generaciones.

Llámanos y empieza a darle formas a esta maravillosa oportunidad.

Esta agencia ha sido contratada para gestionar la venta de la vivienda de forma exclusiva, garantizando un servicio de calidad, sin interferencias de terceros. Por este motivo, se ruega no molestar a los propietarios, a los ocupantes del inmueble o a los vecinos.

Muchas gracias por tu comprensión.

No obstante, si eres agente inmobiliario y quieres visitar la vivienda con un cliente, no dudes en contactar. Estaremos encantados de atenderte. Juntos, sumamos.

El precio ofertado no incluye impuestos y gastos de compraventa, ni honorarios de la agencia inmobiliaria.

Las medidas aquí expuestas han sido obtenidas del Catastro.

El anuncio no es vinculante, puede contener errores.

» Tipo de Propiedad

Casa

» Habitaciones

3

» Baños

1

» Planta

0

» Superficie construida

411.00m²

» Orientación

Este

» Estado

Entrar a vivir

» Carpintería Interior

Madera

» Carpintería Exterior

Madera

» Antigüedad

1940

» IBI

762.00€

» Nº de Plantas

3

» Superficie Terraza

50.00m²

» Tipo exterior

Todo exterior

Extras



Balcón



Buhardilla



Galería



Luminoso



Patio



Puerta blindada



Terraza

Certificado Energético

Calificación energética Aportado	Consumo kW h/m ² Año	Emisiones Kg CO ₂ /m ² Año
A Más eficiente		
B		
C		
D		
E	160	30
F		
G Menos eficiente		

Plano de la vivienda

No disponible

Valoración y apuntes

Espacio	<input type="checkbox"/> <input type="checkbox"/>				
Estado de conservación	<input type="checkbox"/> <input type="checkbox"/>				
Estado de la cocina	<input type="checkbox"/> <input type="checkbox"/>				
Estado de los baños	<input type="checkbox"/> <input type="checkbox"/>				
Zonas exteriores		<input type="checkbox"/> Balcón	<input type="checkbox"/> Terraza	<input type="checkbox"/> Patio Interior	
Orientación	<input type="checkbox"/> <input type="checkbox"/>	<input type="checkbox"/> Norte	<input type="checkbox"/> Sur	<input type="checkbox"/> Este	<input type="checkbox"/> Oeste
Iluminación	<input type="checkbox"/> <input type="checkbox"/>	<input type="checkbox"/> Interior	<input type="checkbox"/> Exterior	<input type="checkbox"/> Todo Exterior	
Climatización	<input type="checkbox"/> <input type="checkbox"/>	<input type="checkbox"/> Calefacción	<input type="checkbox"/> A/A	<input type="checkbox"/> Conductos	
Ruido	<input type="checkbox"/> <input type="checkbox"/>				
Suelo	<input type="checkbox"/> <input type="checkbox"/>	<input type="checkbox"/> Terrazo	<input type="checkbox"/> Gres	<input type="checkbox"/> Mármol	<input type="checkbox"/> Parquet
Ventanas	<input type="checkbox"/> <input type="checkbox"/>	<input type="checkbox"/> Madera	<input type="checkbox"/> Hierro	<input type="checkbox"/> Aluminio	
Puerta de entrada	<input type="checkbox"/> <input type="checkbox"/>	<input type="checkbox"/> Normal	<input type="checkbox"/> Blindada	<input type="checkbox"/> Acorazada	<input type="checkbox"/> Climalit
Puertas de paso	<input type="checkbox"/> <input type="checkbox"/>	<input type="checkbox"/> Sapeli	<input type="checkbox"/> Roble/Haya	<input type="checkbox"/> Lacadas	
Dormitorio Matrimonio	<input type="checkbox"/> <input type="checkbox"/>	<input type="checkbox"/> Armario			
Dormitorio 2	<input type="checkbox"/> <input type="checkbox"/>	<input type="checkbox"/> Armario			
Dormitorio 3	<input type="checkbox"/> <input type="checkbox"/>	<input type="checkbox"/> Armario			
Dormitorio 4	<input type="checkbox"/> <input type="checkbox"/>	<input type="checkbox"/> Armario			
¿Está amueblado?		<input type="checkbox"/> Vacío	<input type="checkbox"/> Muebles	<input type="checkbox"/> Electrodomésticos	
Alta de suministros		<input type="checkbox"/> Luz	<input type="checkbox"/> Agua	<input type="checkbox"/> Gas	

Cosas a tener en cuenta:

Contacto y Asesoramiento

OFICINA BENIMACLET

C/ Dr. Vicente Zaragoza 69

46020 - Valencia

Teléfono: 963 386 806

finkasng@finkasng.com

www.finkasng.com

Confía en un equipo altamente cualificado

