



# Dossier Informativo

Calle SAN FRANCISCO DE ASIS número 8 de 46020 Valencia (Valencia)



¡Olvídate de las escaleras!

🏠 3 habs. 🚿 1 bañ. 📏 77.00m<sup>2</sup>

**100.000 €**  
Ha bajado 15.000 €

## Índice

- Fotos
- Características
- Extras
- Certificado energético
- Plano de la vivienda
- Valoración y apuntes
- Contacto y asesoramiento

Ver la ficha online



# Fotos

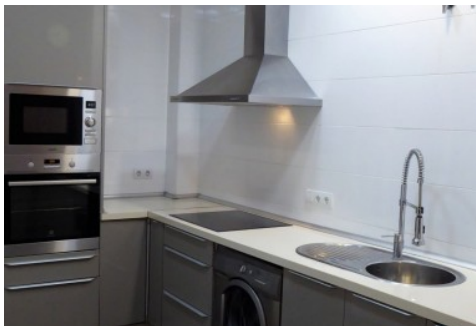
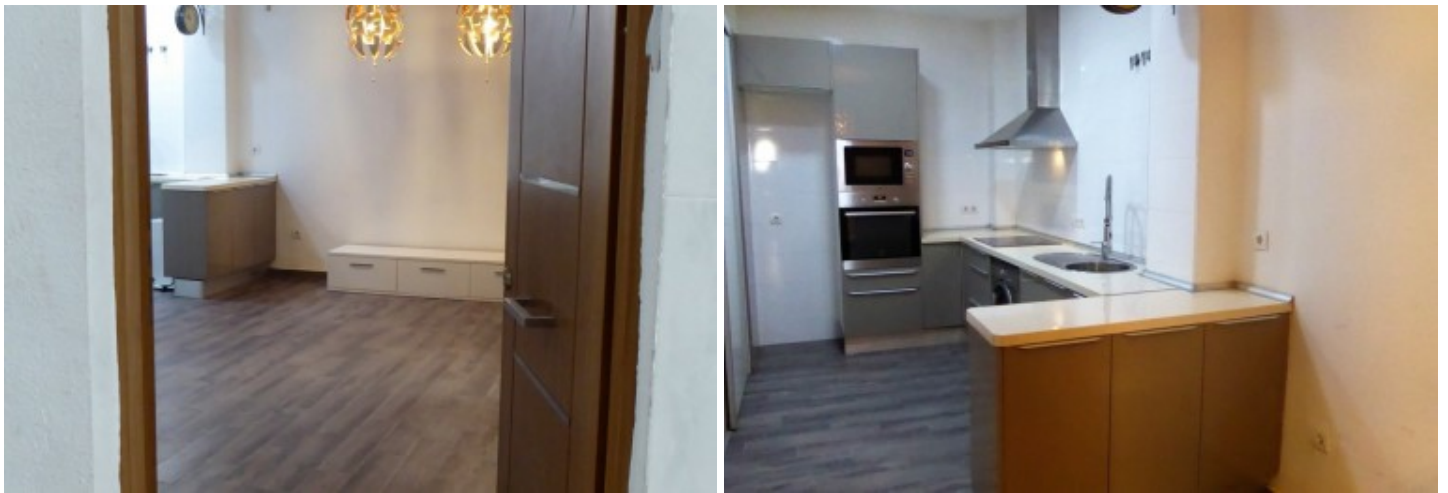

# Características

Di adiós a las escaleras. Di adiós a los elevados gastos de comunidad y al engorroso mantenimiento del ascensor. Por fin vas a poder vivir en una planta baja en el barrio que siempre has querido.

Ahora tienes disponible una maravillosa vivienda totalmente reformada hace apenas 2 años. Cuenta con un amplio salón comedor con la cocina abierta, dos dormitorios exteriores a la calle y uno interior al patio, tipo despacho. Todo nuevo con muy buenas y bonitas calidades.

Originalmente contaba con una terraza descubierta que se cerró para hacer lo que ahora es el despacho. La distribución fue modificada, ganando espacio tanto en la cocina como en el baño.

Se sitúa en la calle San Francisco de Asís, una de las más tranquilas de todo el barrio de Benimaclet. Estos bloques guardan todavía la esencia del pueblo original.

Si eres de los amantes de las plantas bajas, odias las reformas y quieres algo listo para entrar a vivir, no lo dudes y ¡Ven a verla ya mismo! Este tipo de viviendas son muy cotizadas y escasean.

Esta agencia ha sido contratada para gestionar la venta de la vivienda de forma exclusiva, garantizando un servicio de calidad, sin interferencias de terceros. Por este motivo, se ruega no molestar a los propietarios, a los ocupantes del inmueble o a los vecinos.

Muchas gracias por tu comprensión.

No obstante, si eres agente inmobiliario y quieres visitar la vivienda con un cliente, no dudes en contactar. Estaremos encantados de atenderte. Juntos, sumamos.

El precio ofertado no incluye impuestos y gastos de la compraventa.

No incluye los honorarios de la agencia inmobiliaria (3.500 euros +IVA).

Las medidas aquí expuestas han sido obtenidas del Catastro.

El anuncio no es vinculante, puede contener errores.

## » Tipo de Propiedad

Piso

## » Habitaciones

3

## » Baños

1

## » Planta

0

## » Superficie construida

77.00m<sup>2</sup>

## » Orientación

Oeste

## » Estado

Reformado

## » Carpintería Interior

Haya

## » Carpintería Exterior

Aluminio/Climalit

## » Antigüedad

1957

## » IBI

114.00€

## » Gastos de comunidad

40€ 1

## » Tipo exterior

Exterior

## » Tipo cocina

Americana

# Extras

---



Agua



Aire  
acondicionado



Armarios  
empotrados



Luminoso



Luz



Puerta blindada

# Certificado Energético

Calificación energética Aportado	Consumo kW h/m <sup>2</sup> Año	Emisiones Kg CO <sub>2</sub> /m <sup>2</sup> Año
<b>A</b> Más eficiente		
<b>B</b>		
<b>C</b>		
<b>D</b>		
<b>E</b>		
<b>F</b>		
<b>G</b> Menos eficiente	200	36

## Plano de la vivienda

No disponible

# Valoración y apuntes

Espacio	<input type="checkbox"/> <input type="checkbox"/>				
Estado de conservación	<input type="checkbox"/> <input type="checkbox"/>				
Estado de la cocina	<input type="checkbox"/> <input type="checkbox"/>				
Estado de los baños	<input type="checkbox"/> <input type="checkbox"/>				
Zonas exteriores		<input type="checkbox"/> Balcón	<input type="checkbox"/> Terraza	<input type="checkbox"/> Patio Interior	
Orientación	<input type="checkbox"/> <input type="checkbox"/>	<input type="checkbox"/> Norte	<input type="checkbox"/> Sur	<input type="checkbox"/> Este	<input type="checkbox"/> Oeste
Iluminación	<input type="checkbox"/> <input type="checkbox"/>	<input type="checkbox"/> Interior	<input type="checkbox"/> Exterior	<input type="checkbox"/> Todo Exterior	
Climatización	<input type="checkbox"/> <input type="checkbox"/>	<input type="checkbox"/> Calefacción	<input type="checkbox"/> A/A	<input type="checkbox"/> Conductos	
Ruido	<input type="checkbox"/> <input type="checkbox"/>				
Suelo	<input type="checkbox"/> <input type="checkbox"/>	<input type="checkbox"/> Terrazo	<input type="checkbox"/> Gres	<input type="checkbox"/> Mármol	<input type="checkbox"/> Parquet
Ventanas	<input type="checkbox"/> <input type="checkbox"/>	<input type="checkbox"/> Madera	<input type="checkbox"/> Hierro	<input type="checkbox"/> Aluminio	
Puerta de entrada	<input type="checkbox"/> <input type="checkbox"/>	<input type="checkbox"/> Normal	<input type="checkbox"/> Blindada	<input type="checkbox"/> Acorazada	<input type="checkbox"/> Climalit
Puertas de paso	<input type="checkbox"/> <input type="checkbox"/>	<input type="checkbox"/> Sapeli	<input type="checkbox"/> Roble/Haya	<input type="checkbox"/> Lacadas	
Dormitorio Matrimonio	<input type="checkbox"/> <input type="checkbox"/>	<input type="checkbox"/> Armario			
Dormitorio 2	<input type="checkbox"/> <input type="checkbox"/>	<input type="checkbox"/> Armario			
Dormitorio 3	<input type="checkbox"/> <input type="checkbox"/>	<input type="checkbox"/> Armario			
Dormitorio 4	<input type="checkbox"/> <input type="checkbox"/>	<input type="checkbox"/> Armario			
¿Está amueblado?		<input type="checkbox"/> Vacío	<input type="checkbox"/> Muebles	<input type="checkbox"/> Electrodomésticos	
Alta de suministros		<input type="checkbox"/> Luz	<input type="checkbox"/> Agua	<input type="checkbox"/> Gas	

Cosas a tener en cuenta:

# Contacto y Asesoramiento

## OFICINA BENIMACLET

C/ Dr. Vicente Zaragoza 69

46020 - Valencia

Teléfono: 963 386 806

finkasng@finkasng.com

[www.finkasng.com](http://www.finkasng.com)

Confía en un equipo altamente cualificado

