



Dossier Informativo

Calle ALBOCACER número 16 de 46020 Valencia (Valencia)



Una inversión hecha vivienda

 3 habs.  1 bañ.  73.00m²

69.000 €

Ha bajado 5.900 €

Índice

- Fotos
- Características
- Extras
- Certificado energético
- Plano de la vivienda
- Valoración y apuntes
- Contacto y asesoramiento

Ver la ficha online



Fotos

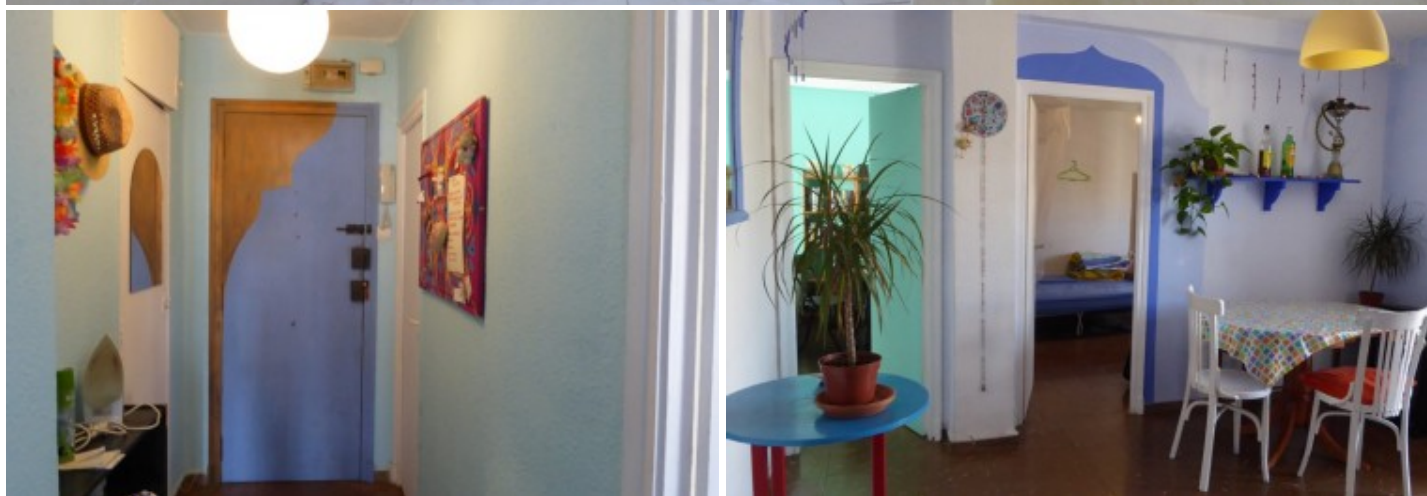

Características

Si estás buscando esa vivienda económica, rentable, en buen estado para poder alquilarla posteriormente y sacar una buena rentabilidad a tus ahorros desde el minuto uno, ¡Aquí la tienes!

Se trata de una quinta planta sin ascensor en la calle Albocácer, junto al metro y tranvía de Benimaclet. Está en perfecto estado para vivir, de hecho se encuentra alquilada actualmente. Más fácil, imposible! Si por el contrario, quieres buscarte tus propios inquilinos, no hay problema.

Estas viviendas escasean cada vez más, y más aún a estos precios.

No lo dudes y ven a verla cuanto antes.

Esta agencia ha sido contratada para gestionar la venta de la vivienda de forma exclusiva, garantizando un servicio de calidad, sin interferencias de terceros. Por este motivo, se ruega no molestar a los propietarios, a los ocupantes del inmueble o a los vecinos.

Muchas gracias por tu comprensión.

No obstante, si eres agente inmobiliario y quieres visitar la vivienda con un cliente, no dudes en contactar. Estaremos encantados de atenderte. Juntos, sumamos.

El precio ofertado no incluye impuestos y gastos de compraventa, ni honorarios de la agencia inmobiliaria (3.500 euros + IVA).

Las medidas aquí expuestas han sido obtenidas del Catastro.

El anuncio no es vinculante, puede contener errores.

» Tipo de Propiedad

Piso

» Habitaciones

3

» Baños

1

» Planta

5

» Superficie construida

73.00m²

» Orientación

Sur

» Estado

De origen

» Carpintería Interior

Sapeli

» Carpintería Exterior

Aluminio

» Antigüedad

1970

» IBI

270.00€

» Gastos de comunidad

12€ 1

» Nº de Plantas

5

» Vistas

A la calle

» Tipo exterior

Mixto

» Tipo cocina

Independiente

Extras



Balcón



Luminoso

Certificado Energético

| Calificación energética Aportado | Consumo kW h/m ² Año | Emisiones Kg CO ₂ /m ² Año |
|-------------------------------------|------------------------------------|---|
| A Más eficiente | | |
| B | | |
| C | | |
| D | | |
| E | 171 | 31 |
| F | | |
| G Menos eficiente | | |

Plano de la vivienda

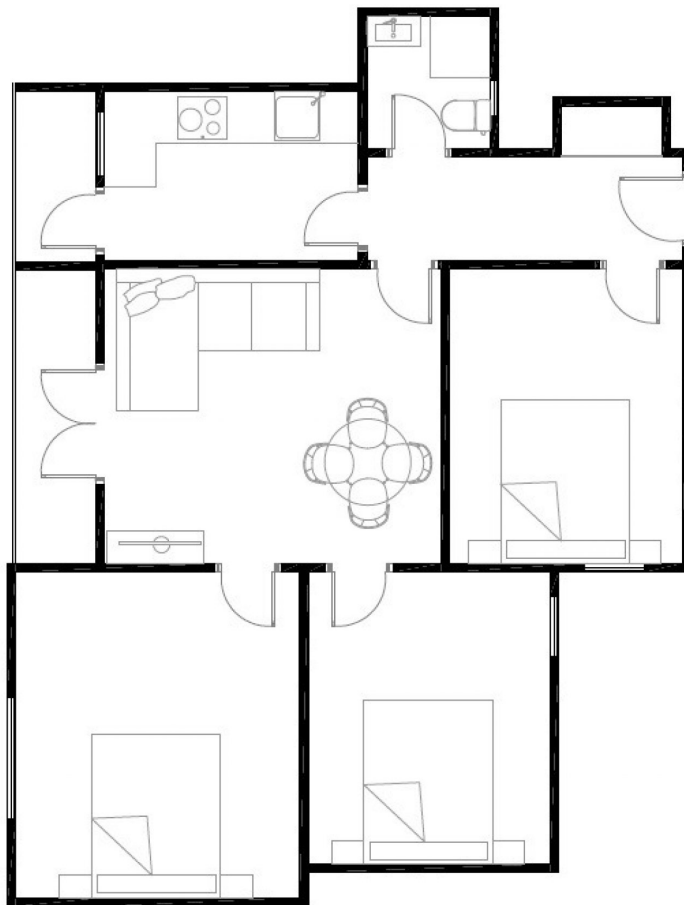

Valoración y apuntes

| | | | | | |
|------------------------|--|-----------------------------------|----------------------------------|---|--------------------------------|
| Espacio | | | | | |
| Estado de conservación | | | | | |
| Estado de la cocina | | | | | |
| Estado de los baños | | | | | |
| Zonas exteriores | | <input type="radio"/> Balcón | <input type="radio"/> Terraza | <input type="radio"/> Patio Interior | |
| Orientación | | <input type="radio"/> Norte | <input type="radio"/> Sur | <input type="radio"/> Este | <input type="radio"/> Oeste |
| Iluminación | | <input type="radio"/> Interior | <input type="radio"/> Exterior | <input type="radio"/> Todo Exterior | |
| Climatización | | <input type="radio"/> Calefacción | <input type="radio"/> A/A | <input type="radio"/> Conductos | |
| Ruido | | | | | |
| Suelo | | <input type="radio"/> Terrazo | <input type="radio"/> Gres | <input type="radio"/> Mármol | <input type="radio"/> Parquet |
| Ventanas | | <input type="radio"/> Madera | <input type="radio"/> Hierro | <input type="radio"/> Aluminio | |
| Puerta de entrada | | <input type="radio"/> Normal | <input type="radio"/> Blindada | <input type="radio"/> Acorazada | <input type="radio"/> Climalit |
| Puertas de paso | | <input type="radio"/> Sapeli | <input type="radio"/> Roble/Haya | <input type="radio"/> Lacadas | |
| Dormitorio Matrimonio | | <input type="radio"/> Armario | | | |
| Dormitorio 2 | | <input type="radio"/> Armario | | | |
| Dormitorio 3 | | <input type="radio"/> Armario | | | |
| Dormitorio 4 | | <input type="radio"/> Armario | | | |
| ¿Está amueblado? | | <input type="radio"/> Vacío | <input type="radio"/> Muebles | <input type="radio"/> Electrodomésticos | |
| Alta de suministros | | <input type="radio"/> Luz | <input type="radio"/> Agua | <input type="radio"/> Gas | |

Cosas a tener en cuenta:

Contacto y Asesoramiento

OFICINA BENIMACLET

C/ Dr. Vicente Zaragoza 69

46020 - Valencia

Teléfono: 963 386 806

finkasng@finkasng.com

www.finkasng.com

Confía en un equipo altamente cualificado

