



Dossier Informativo

Calle arquitecto arnau número 1 de 46020 Valencia (Valencia)



¿Has pensado vivir en Benimaclet?

 3 habs.  1 bañ.  86.00m²

750 €/mes

Índice

- Fotos
- Características
- Extras
- Certificado energético
- Plano de la vivienda
- Valoración y apuntes
- Contacto y asesoramiento

Ver la ficha online



Fotos

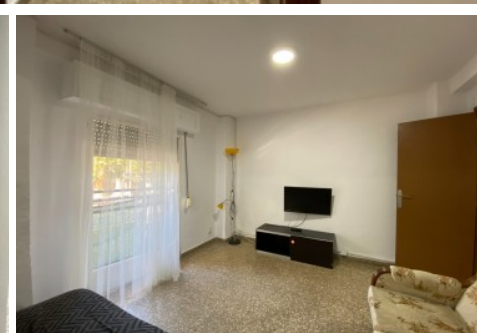
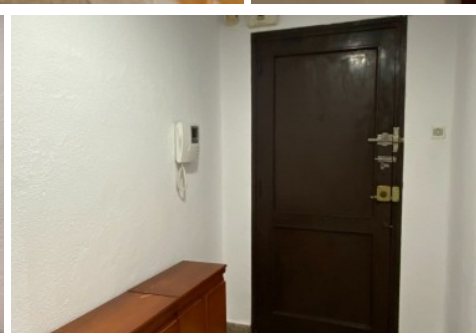
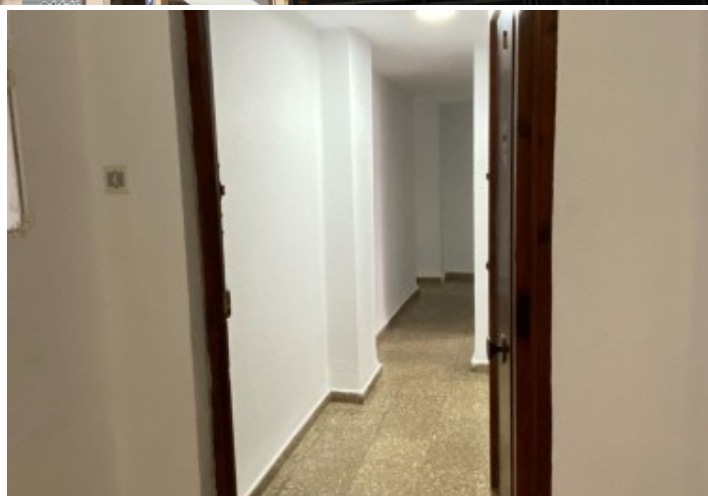
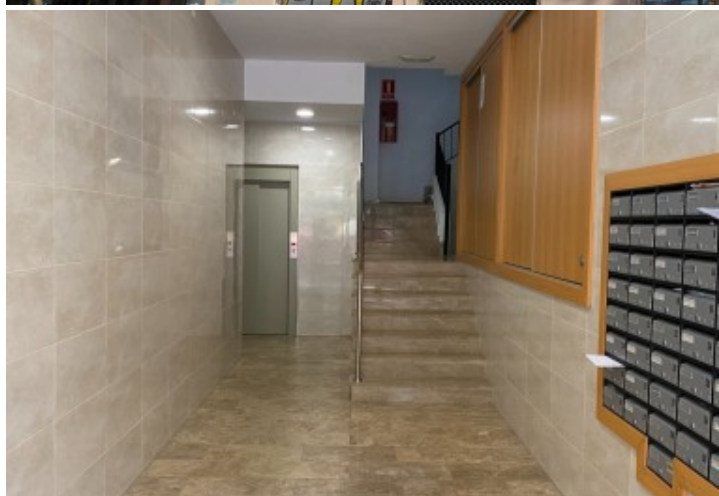

Características

Si siempre has tenido la ilusión de vivir en un barrio como Benimaclet con una terraza para disfrutar del aire libre y no encontrabas la vivienda ideal, presta atención.

Esta vivienda situada en la calle Arquitecto Arnau número 1, junto a la parada del tranvía. Dispone de 3 dormitorios, dos de los cuales cuentan con una terraza propia. La cocina reformada está junto al salón comedor que es exterior con balcón a la avenida Vicente Zaragozá. Cuenta con un baño con plato de ducha.

Su estado general es bueno aunque cuenta con algunas piezas antiguas. Sin duda, es una vivienda a tener en cuenta por su ubicación y por las terrazas, algo que escasea en los pisos de alquiler.

No te esperes más y ven a verlo.

El precio ofertado incluye los gastos de la comunidad de propietarios y el Impuesto de Bienes Inmuebles.

No incluye los honorarios de la agencia inmobiliaria que serán equivalentes a 1 mensualidad de renta, (I.V.A. no incluido).

Las medidas aquí expuestas han sido obtenidas del Catastro.

El anuncio no es vinculante, puede contener errores.

Esta agencia ha sido contratada para gestionar el arrendamiento de este inmueble de forma exclusiva, garantizando un servicio de calidad, sin interferencias de terceros. Por este motivo, se ruega no molestar a los propietarios, a los ocupantes del inmueble o a los vecinos.

Muchas gracias por tu comprensión.

» Tipo de Propiedad

Piso

» Habitaciones

3

» Baños

1

» Planta

1

» Superficie construida

86.00m²

» Orientación

Sur

» Estado

Buen estado

» Carpintería Interior

» Carpintería Exterior

Madera

» Antigüedad

1969

» Nº de Plantas

8

» Vistas

A la calle

» Tipo cocina

Independiente

» Cocina

Equipada

Extras



Agua



Ascensor



Balcón



Galería



Luz



Muebles



Primera línea de
playa

Certificado Energético

Calificación energética Aportado	Consumo kW h/m ² Año	Emisiones Kg CO ₂ /m ² Año
A Más eficiente		
B		
C		
D		
E		
F		
G Menos eficiente	188	48

Plano de la vivienda

No disponible

Valoración y apuntes

Espacio					
Estado de conservación					
Estado de la cocina					
Estado de los baños					
Zonas exteriores		<input type="radio"/> Balcón	<input type="radio"/> Terraza	<input type="radio"/> Patio Interior	
Orientación		<input type="radio"/> Norte	<input type="radio"/> Sur	<input type="radio"/> Este	<input type="radio"/> Oeste
Iluminación		<input type="radio"/> Interior	<input type="radio"/> Exterior	<input type="radio"/> Todo Exterior	
Climatización		<input type="radio"/> Calefacción	<input type="radio"/> A/A	<input type="radio"/> Conductos	
Ruido					
Suelo		<input type="radio"/> Terrazo	<input type="radio"/> Gres	<input type="radio"/> Mármol	<input type="radio"/> Parquet
Ventanas		<input type="radio"/> Madera	<input type="radio"/> Hierro	<input type="radio"/> Aluminio	
Puerta de entrada		<input type="radio"/> Normal	<input type="radio"/> Blindada	<input type="radio"/> Acorazada	<input type="radio"/> Climalit
Puertas de paso		<input type="radio"/> Sapeli	<input type="radio"/> Roble/Haya	<input type="radio"/> Lacadas	
Dormitorio Matrimonio		<input type="radio"/> Armario			
Dormitorio 2		<input type="radio"/> Armario			
Dormitorio 3		<input type="radio"/> Armario			
Dormitorio 4		<input type="radio"/> Armario			
¿Está amueblado?		<input type="radio"/> Vacío	<input type="radio"/> Muebles	<input type="radio"/> Electrodomésticos	
Alta de suministros		<input type="radio"/> Luz	<input type="radio"/> Agua	<input type="radio"/> Gas	

Cosas a tener en cuenta:

Contacto y Asesoramiento

OFICINA BENIMACLET

C/ Dr. Vicente Zaragoza 69

46020 - Valencia

Teléfono: 963 386 806

finkasng@finkasng.com

www.finkasng.com

Confía en un equipo altamente cualificado

