



Dossier Informativo

Calle CARMEN CRESPO número 7 de 46020 Valencia (Valencia)



La vivienda hecha rentabilidad

 3 habs.  1 bañ.  72.00m²

99.900 €

Índice

- Fotos
- Características
- Extras
- Certificado energético
- Plano de la vivienda
- Valoración y apuntes
- Contacto y asesoramiento

Ver la ficha online



Fotos

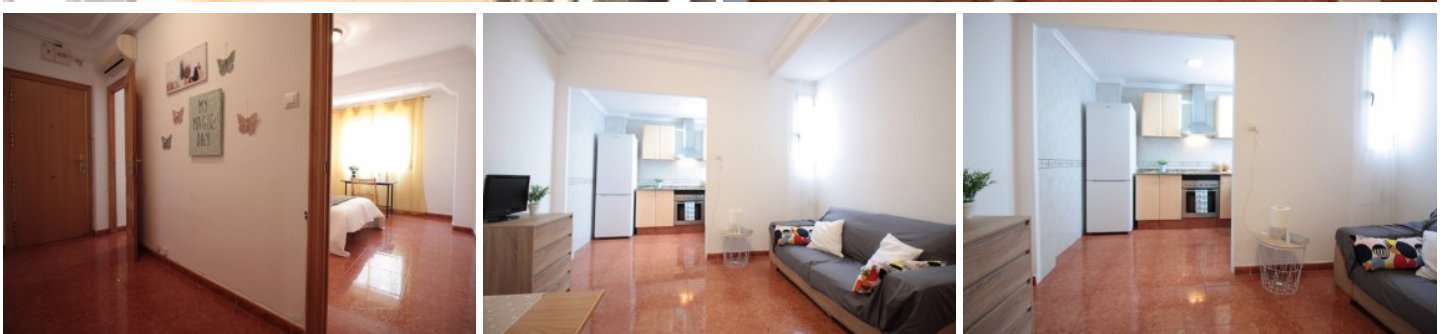

Características

De todos es sabido que Benimaclet es un barrio ideal para invertir en propiedades. Su estilo de vida y cercanía a la Universidad y facultades, hacen de este barrio uno de los favoritos para vivir.

Si estás pensando en sacar una buena rentabilidad a tus ahorros, presta atención a esta vivienda.

Se trata de una segunda planta sin ascensor, en calle tranquila, que dispone de 3 dormitorios amplios, 1 baño y un salón comedor comunicado con la cocina.

La vivienda ha sido reformada recientemente y está en perfecto estado para entrar a vivir. En su interior se encuentran muebles y electrodomésticos, por lo que es muy posible que la tengas lista para alquilar desde el minuto 1.

Rentabilidades como estas ya casi no se ven, visita esta vivienda antes de que sea tarde. Llámanos!

Esta agencia ha sido contratada para gestionar la venta de la vivienda de forma exclusiva, garantizando un servicio de calidad, sin interferencias de terceros. Por este motivo, se ruega no molestar a los propietarios, a los ocupantes del inmueble o a los vecinos.

Muchas gracias por tu comprensión.

No obstante, si eres agente inmobiliario y quieres visitar la vivienda con un cliente, no dudes en contactar. Estaremos encantados de atenderte. Juntos, sumamos.

El precio ofertado no incluye impuestos y gastos de compraventa, ni honorarios de la agencia inmobiliaria.

Las medidas aquí expuestas han sido obtenidas del Catastro.

El anuncio no es vinculante, puede contener errores.

» Tipo de Propiedad

Piso

» Habitaciones

3

» Baños

1

» Planta

2

» Superficie construida

72.00m²

» Orientación

Oeste

» Estado

Entrar a vivir

» Carpintería Interior

Madera

» Carpintería Exterior

Aluminio/Climalit

» Antigüedad

1962

» IBI

114.00€

» Gastos de comunidad

45€ 3

» Vistas

A la calle

» Tipo exterior

Exterior

» Tipo cocina

Americana

» Cocina

Equipada

Extras



**Aire
acondicionado**



Balcón



Puerta blindada

Certificado Energético

| Calificación energética Aportado | Consumo kW h/m ² Año | Emisiones Kg CO ₂ /m ² Año |
|-------------------------------------|------------------------------------|---|
| A Más eficiente | | |
| B | | |
| C | | |
| D | | |
| E | | |
| F | 174 | 32 |
| G Menos eficiente | | |

Plano de la vivienda

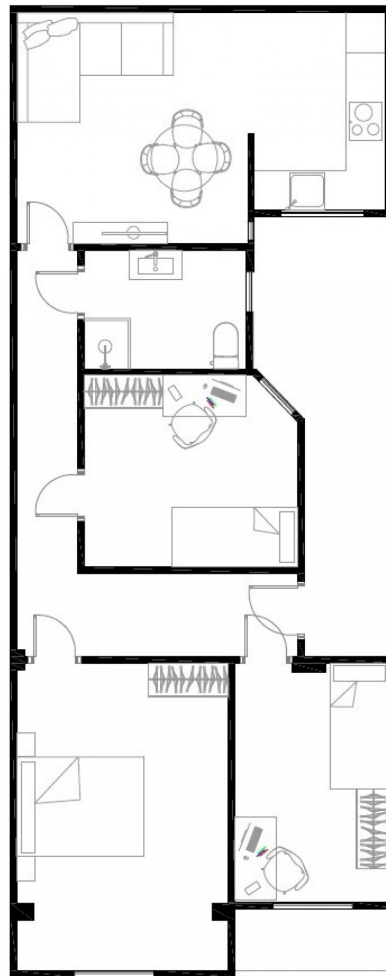

Valoración y apuntes

| | | | | | |
|------------------------|--|-----------------------------------|----------------------------------|---|--------------------------------|
| Espacio | | | | | |
| Estado de conservación | | | | | |
| Estado de la cocina | | | | | |
| Estado de los baños | | | | | |
| Zonas exteriores | | <input type="radio"/> Balcón | <input type="radio"/> Terraza | <input type="radio"/> Patio Interior | |
| Orientación | | <input type="radio"/> Norte | <input type="radio"/> Sur | <input type="radio"/> Este | <input type="radio"/> Oeste |
| Iluminación | | <input type="radio"/> Interior | <input type="radio"/> Exterior | <input type="radio"/> Todo Exterior | |
| Climatización | | <input type="radio"/> Calefacción | <input type="radio"/> A/A | <input type="radio"/> Conductos | |
| Ruido | | | | | |
| Suelo | | <input type="radio"/> Terrazo | <input type="radio"/> Gres | <input type="radio"/> Mármol | <input type="radio"/> Parquet |
| Ventanas | | <input type="radio"/> Madera | <input type="radio"/> Hierro | <input type="radio"/> Aluminio | |
| Puerta de entrada | | <input type="radio"/> Normal | <input type="radio"/> Blindada | <input type="radio"/> Acorazada | <input type="radio"/> Climalit |
| Puertas de paso | | <input type="radio"/> Sapeli | <input type="radio"/> Roble/Haya | <input type="radio"/> Lacadas | |
| Dormitorio Matrimonio | | <input type="radio"/> Armario | | | |
| Dormitorio 2 | | <input type="radio"/> Armario | | | |
| Dormitorio 3 | | <input type="radio"/> Armario | | | |
| Dormitorio 4 | | <input type="radio"/> Armario | | | |
| ¿Está amueblado? | | <input type="radio"/> Vacío | <input type="radio"/> Muebles | <input type="radio"/> Electrodomésticos | |
| Alta de suministros | | <input type="radio"/> Luz | <input type="radio"/> Agua | <input type="radio"/> Gas | |

Cosas a tener en cuenta:

Contacto y Asesoramiento

OFICINA BENIMACLET

C/ Dr. Vicente Zaragoza 69

46020 - Valencia

Teléfono: 963 386 806

finkasng@finkasng.com

www.finkasng.com

Confía en un equipo altamente cualificado

