



Dossier Informativo

Calle CARMEN CRESPO número 7 de 46020 Valencia (Valencia)



Ahora sí, ¡Deja de buscar!

 3 habs.  1 bañ.  72.00m²

750 €/mes

Índice

- Fotos
- Características
- Extras
- Certificado energético
- Plano de la vivienda
- Valoración y apuntes
- Contacto y asesoramiento

Ver la ficha online



Fotos

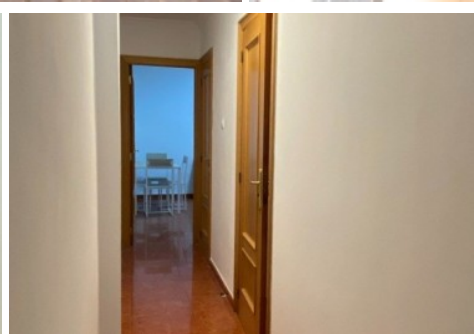
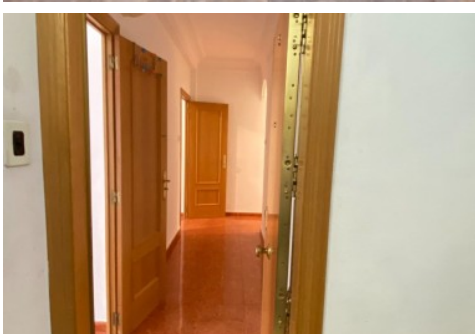
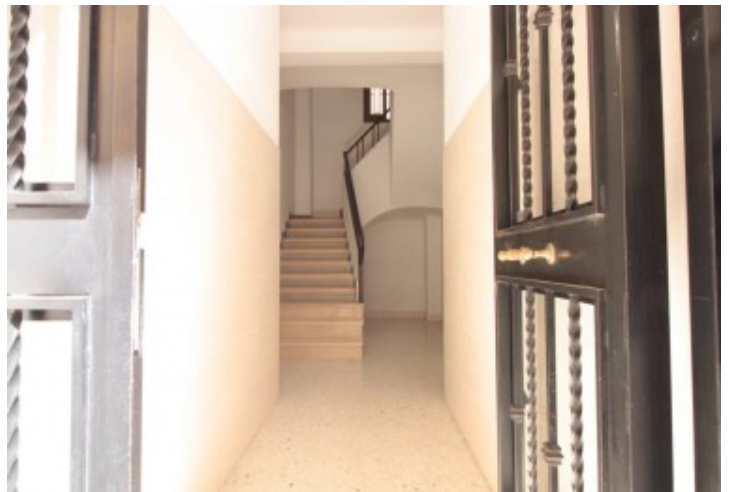

Características

Vivienda no apta para estudiantes (Ver condiciones más abajo)

¿Estás buscando una vivienda para vivir durante muchos años en Benimaclet? Pues aquí tienes una segunda planta de 3 dormitorios esperándote.

Se trata de una vivienda situada en la calle Carmen Crespo, a la altura del número 7. Se encuentra en perfecto estado ya que ha sido renovada hace pocos años. Se encuentra semi-amueblada, con lo que le podrás dar tú los últimos toques y personalizarla según tus gustos.

No te demores. ¡Llama y visítala ya!

Se requiere pasar filtro de compañía aseguradora. Solicitará entre otras condiciones; disponer de nómina y unos ingresos cercanos a 1800 euros.

¿Tienes mascota? Consulta primero.

El precio ofertado incluye los gastos de la comunidad de propietarios y el Impuesto de Bienes Inmuebles.

No incluye los honorarios de la agencia inmobiliaria que serán equivalentes a 1 mensualidad de renta.

Las medidas aquí expuestas han sido obtenidas del Catastro.

El anuncio no es vinculante, puede contener errores.

» Tipo de Propiedad

Piso

» Habitaciones

3

» Baños

1

» Planta

2

» Superficie construida

72.00m²

» Orientación

Oeste

» Estado

Entrar a vivir

» Carpintería Interior

Madera

» Carpintería Exterior

Aluminio/Climalit

» Antigüedad

1962

» IBI

114.00€

» Gastos de comunidad

45€ 3

» Vistas

A la calle

» Tipo exterior

Exterior

» Tipo cocina

Americana

» Cocina

Equipada

Extras



**Aire
acondicionado**



Balcón



Muebles



Puerta blindada

Certificado Energético

Calificación energética Aportado	Consumo kW h/m ² Año	Emisiones Kg CO ₂ /m ² Año
A Más eficiente		
B		
C		
D		
E		
F	174	32
G Menos eficiente		

Plano de la vivienda

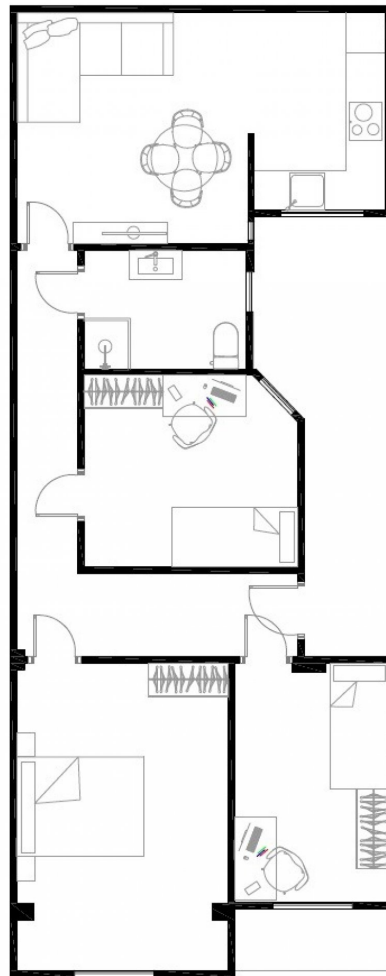

Valoración y apuntes

Espacio					
Estado de conservación					
Estado de la cocina					
Estado de los baños					
Zonas exteriores		<input type="radio"/> Balcón	<input type="radio"/> Terraza	<input type="radio"/> Patio Interior	
Orientación		<input type="radio"/> Norte	<input type="radio"/> Sur	<input type="radio"/> Este	<input type="radio"/> Oeste
Iluminación		<input type="radio"/> Interior	<input type="radio"/> Exterior	<input type="radio"/> Todo Exterior	
Climatización		<input type="radio"/> Calefacción	<input type="radio"/> A/A	<input type="radio"/> Conductos	
Ruido					
Suelo		<input type="radio"/> Terrazo	<input type="radio"/> Gres	<input type="radio"/> Mármol	<input type="radio"/> Parquet
Ventanas		<input type="radio"/> Madera	<input type="radio"/> Hierro	<input type="radio"/> Aluminio	
Puerta de entrada		<input type="radio"/> Normal	<input type="radio"/> Blindada	<input type="radio"/> Acorazada	<input type="radio"/> Climalit
Puertas de paso		<input type="radio"/> Sapeli	<input type="radio"/> Roble/Haya	<input type="radio"/> Lacadas	
Dormitorio Matrimonio		<input type="radio"/> Armario			
Dormitorio 2		<input type="radio"/> Armario			
Dormitorio 3		<input type="radio"/> Armario			
Dormitorio 4		<input type="radio"/> Armario			
¿Está amueblado?		<input type="radio"/> Vacío	<input type="radio"/> Muebles	<input type="radio"/> Electrodomésticos	
Alta de suministros		<input type="radio"/> Luz	<input type="radio"/> Agua	<input type="radio"/> Gas	

Cosas a tener en cuenta:

Contacto y Asesoramiento

OFICINA BENIMACLET

C/ Dr. Vicente Zaragoza 69

46020 - Valencia

Teléfono: 963 386 806

finkasng@finkasng.com

www.finkasng.com

Confía en un equipo altamente cualificado

