



# Dossier Informativo

Calle MARCELINO GINER número 13 de 46020 Valencia (Valencia)



Se alquila tranquilidad!

 4 habs.  1 bañ.  88.00m<sup>2</sup>

**700 €/mes**

## Índice

- Fotos
- Características
- Extras
- Certificado energético
- Plano de la vivienda
- Valoración y apuntes
- Contacto y asesoramiento

Ver la ficha online



# Fotos

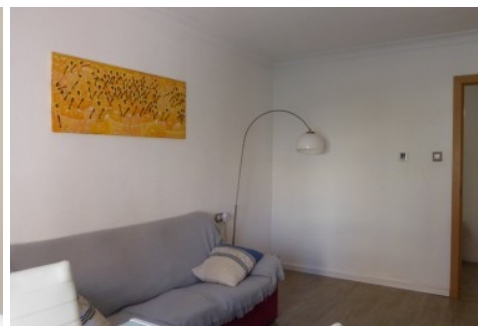
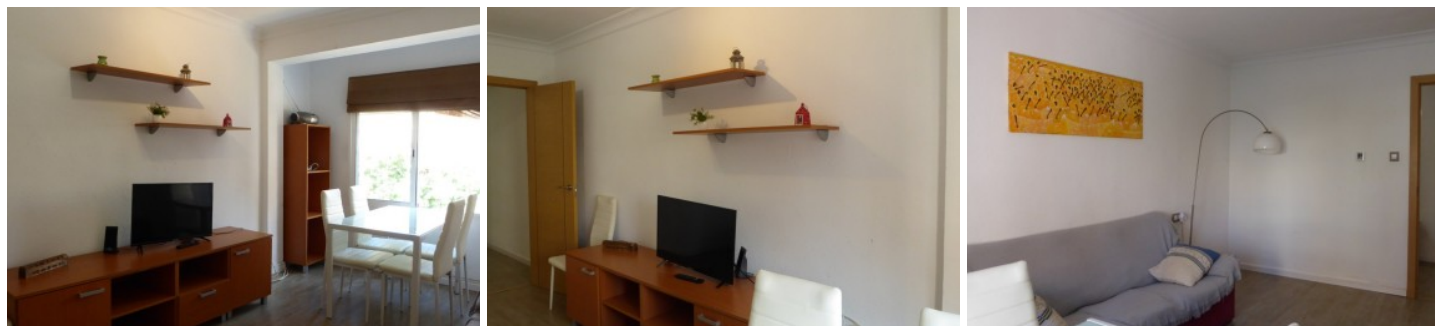
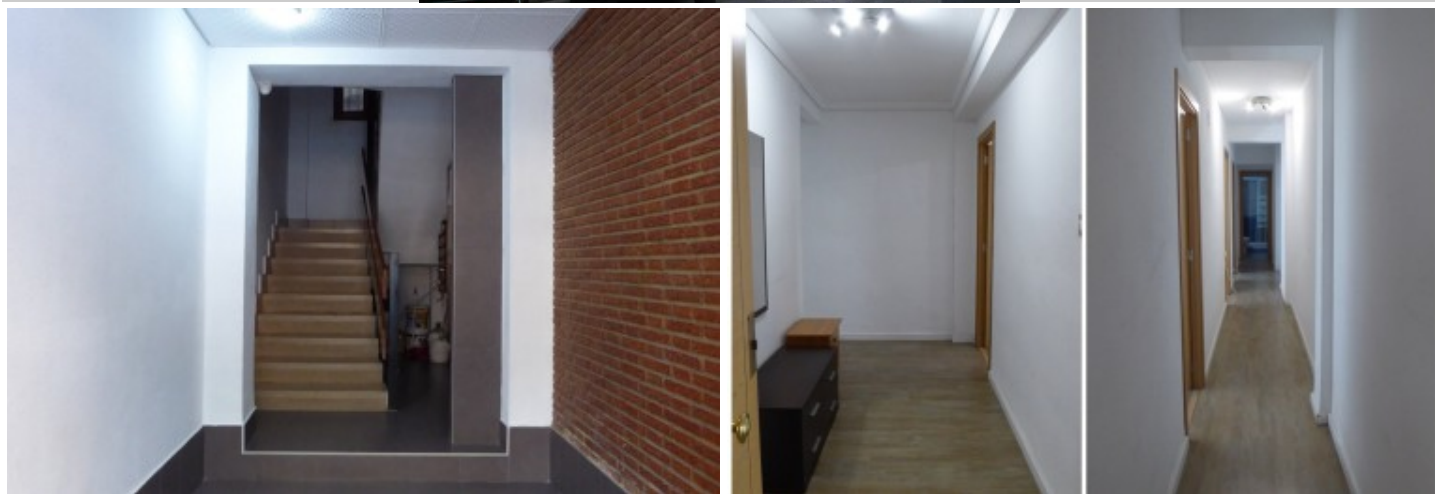

# Características

Si estás buscando un piso en buen estado para vivir mientras cursas tus estudios pero, sobre todo, que tenga tranquilidad, aquí lo tienes.

Ahora disponible en alquiler una quinta planta sin ascensor totalmente reformada (salvo la cocina). Se encuentra totalmente amueblado y equipada, lista para entrar a vivir.

No lo dudes más y ven a verlo, ¡Te encantará!

-----  
El precio ofertado incluye los gastos de la comunidad de propietarios y el Impuesto de Bienes Inmuebles.

No incluye los honorarios de la agencia inmobiliaria que serán equivalentes a 1 mensualidad de renta.

Las medidas aquí expuestas han sido obtenidas del Catastro.

El anuncio no es vinculante, puede contener errores.

» **Tipo de Propiedad**  
Piso

» **Habitaciones**  
4

» **Baños**  
1

» **Planta**  
5

» **Superficie construida**  
88.00m<sup>2</sup>

» **Orientación**  
Este

» **Estado**  
Buen estado

» **Carpintería Interior**  
Roble

» **Carpintería Exterior**  
Aluminio/Climalit

» **Antigüedad**  
1970

» **Tipo calefacción**  
Suelo radiante

» **Tipo cocina**  
Independiente

» **Cocina**  
Equipada

# Extras

---



Agua



Balcón



Calefacción



Galería



Luminoso



Luz



Muebles

# Certificado Energético

Calificación energética Aportado	Consumo kW h/m <sup>2</sup> Año	Emisiones Kg CO <sub>2</sub> /m <sup>2</sup> Año
<b>A</b> Más eficiente		
<b>B</b>		
<b>C</b>		
<b>D</b>		
<b>E</b>		
<b>F</b>		
<b>G</b> Menos eficiente	192	40

## Plano de la vivienda

CL MARCELINO GINER 13

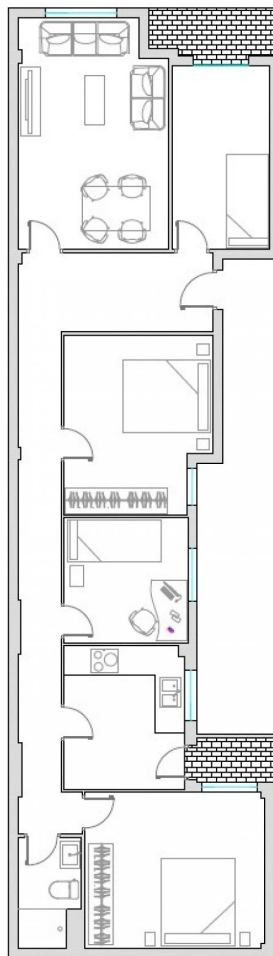

# Valoración y apuntes

Espacio					
Estado de conservación					
Estado de la cocina					
Estado de los baños					
Zonas exteriores		<input type="radio"/> Balcón	<input type="radio"/> Terraza	<input type="radio"/> Patio Interior	
Orientación		<input type="radio"/> Norte	<input type="radio"/> Sur	<input type="radio"/> Este	<input type="radio"/> Oeste
Iluminación		<input type="radio"/> Interior	<input type="radio"/> Exterior	<input type="radio"/> Todo Exterior	
Climatización		<input type="radio"/> Calefacción	<input type="radio"/> A/A	<input type="radio"/> Conductos	
Ruido					
Suelo		<input type="radio"/> Terrazo	<input type="radio"/> Gres	<input type="radio"/> Mármol	<input type="radio"/> Parquet
Ventanas		<input type="radio"/> Madera	<input type="radio"/> Hierro	<input type="radio"/> Aluminio	
Puerta de entrada		<input type="radio"/> Normal	<input type="radio"/> Blindada	<input type="radio"/> Acorazada	<input type="radio"/> Climalit
Puertas de paso		<input type="radio"/> Sapeli	<input type="radio"/> Roble/Haya	<input type="radio"/> Lacadas	
Dormitorio Matrimonio		<input type="radio"/> Armario			
Dormitorio 2		<input type="radio"/> Armario			
Dormitorio 3		<input type="radio"/> Armario			
Dormitorio 4		<input type="radio"/> Armario			
¿Está amueblado?		<input type="radio"/> Vacío	<input type="radio"/> Muebles	<input type="radio"/> Electrodomésticos	
Alta de suministros		<input type="radio"/> Luz	<input type="radio"/> Agua	<input type="radio"/> Gas	

Cosas a tener en cuenta:

# Contacto y Asesoramiento

## OFICINA BENIMACLET

C/ Dr. Vicente Zaragoza 69

46020 - Valencia

Teléfono: 963 386 806

finkasng@finkasng.com

[www.finkasng.com](http://www.finkasng.com)

Confía en un equipo altamente cualificado

