



Dossier Informativo

Calle MAR número 17 de 46137 La Pobla de Farnals (Valencia)



Ideal para tus vacaciones y las de toda la familia

 2 habs.  1 bañ.  77.00m²

115.000 €
Ha bajado 13.900 €

Índice

- Fotos
- Características
- Extras
- Certificado energético
- Plano de la vivienda
- Valoración y apuntes
- Contacto y asesoramiento

Ver la ficha online



Fotos

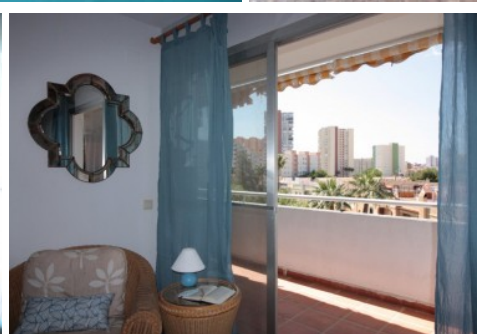
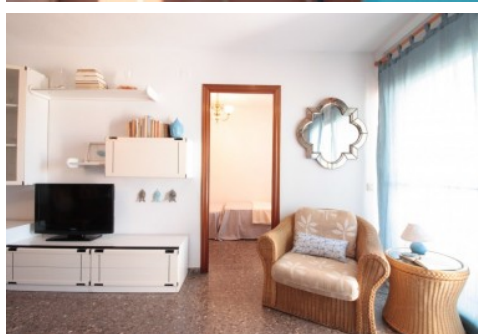
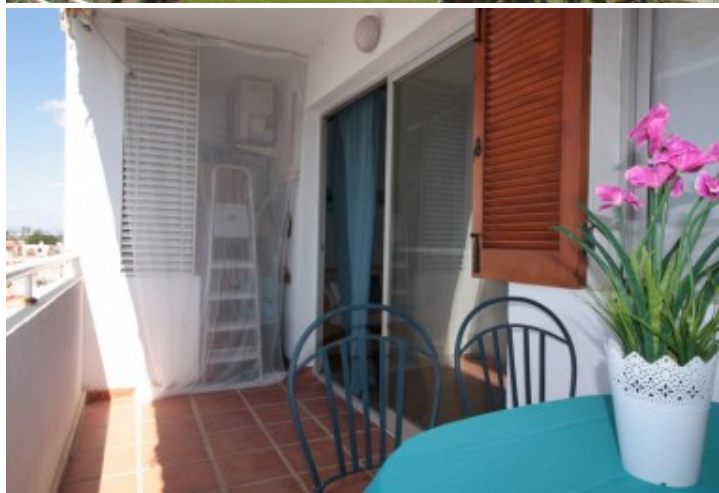

Características

Si lo que buscas es estar en un entorno tranquilo, cerca del mar y con todo tipo de servicios alrededor, este puede ser tu apartamento!!

Ubicado en la séptima planta del fabuloso complejo de Jamaica. Con una magnífica orientación Sur/Norte.

El apartamento es todo exterior, se distribuye en dos espaciosas habitaciones, una de ellas con armario empotrado, cocina equipada, baño completo y un salón-comedor con acceso a una terraza de 6,75 m² con vistas a la zona ajardinada del complejo.

El complejo dispone de una espectacular zona ajardinada, con una enorme piscina y una pequeña cancha de baloncesto.

A tan solo 300 metros de la playa y del paseo marítimo y con fácil acceso a la autovía del mediterráneo.

La vivienda se encuentra lista para entrar a vivir. Llámanos y que no se te escape!

Esta agencia ha sido contratada para gestionar la venta de la vivienda de forma exclusiva, garantizando un servicio de calidad, sin interferencias de terceros. Por este motivo, se ruega no molestar a los propietarios, a los ocupantes del inmueble o a los vecinos.

Muchas gracias por tu comprensión.

No obstante, si eres agente inmobiliario y quieres visitar la vivienda con un cliente, no dudes en contactar. Estaremos encantados de atenderte. Juntos, sumamos.

Las medidas aquí expuestas han sido obtenidas del Catastro.

El anuncio no es vinculante, puede contener errores.

El precio ofertado no incluye impuestos y gastos de compraventa, ni honorarios de la agencia inmobiliaria.

» Tipo de Propiedad Apartamento	» Habitaciones 2	» Baños 1
» Planta 4	» Superficie construida 77.00m ²	» Orientación Norte Sur
» Estado Entrar a vivir	» Carpintería Interior Sapeli	» Carpintería Exterior Aluminio
» Antigüedad 1988	» IBI 305.00€	» Gastos de comunidad 262€ 3
» Salon 1	» Distancia de la Playa 300 metros	» Superficie Terraza 7.00m ²
» Vistas Jardín	» Tipo exterior Exterior	» Tipo calefacción Split en pared
» Agua caliente Termo eléctrico	» Tipo cocina Independiente	» Cocina Equipada

» **Instalación Eléctrica**
380w

Extras

 Adaptado a minusválidos	 Agua	 Aire acondicionado	 Armarios empotrados	 Ascensor
 Bomba frío calor	 Calefacción	 Luminoso	 Luz	 Muebles
 Piscina comunitaria	 Puertas automáticas	 Terraza		

Entorno

 Urbanización	 Vistas al mar
--	---

Certificado Energético

Calificación energética Aportado	Consumo kW h/m ² Año	Emisiones Kg CO ₂ /m ² Año
A Más eficiente		
B		
C		
D		
E	123	25
F		
G Menos eficiente		

Plano de la vivienda

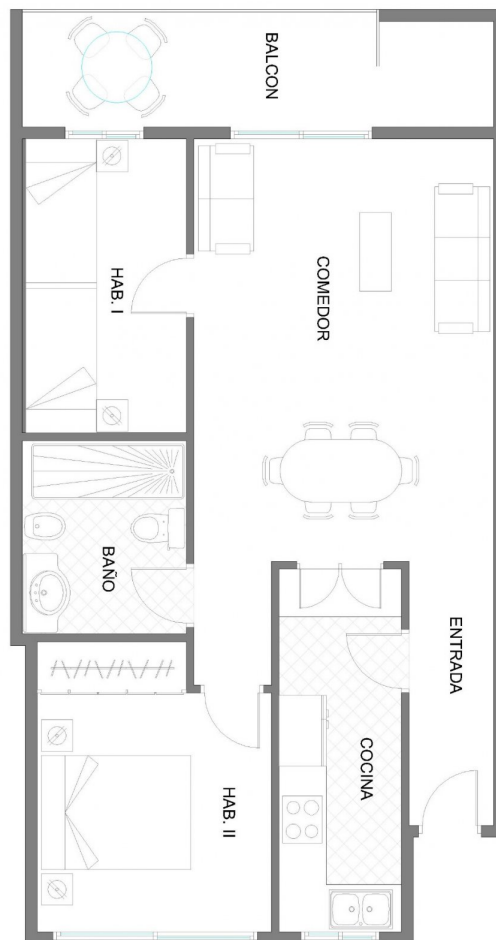

Valoración y apuntes

Espacio	<input type="checkbox"/> <input type="checkbox"/>				
Estado de conservación	<input type="checkbox"/> <input type="checkbox"/>				
Estado de la cocina	<input type="checkbox"/> <input type="checkbox"/>				
Estado de los baños	<input type="checkbox"/> <input type="checkbox"/>				
Zonas exteriores		<input type="checkbox"/> Balcón	<input type="checkbox"/> Terraza	<input type="checkbox"/> Patio Interior	
Orientación	<input type="checkbox"/> <input type="checkbox"/>	<input type="checkbox"/> Norte	<input type="checkbox"/> Sur	<input type="checkbox"/> Este	<input type="checkbox"/> Oeste
Iluminación	<input type="checkbox"/> <input type="checkbox"/>	<input type="checkbox"/> Interior	<input type="checkbox"/> Exterior	<input type="checkbox"/> Todo Exterior	
Climatización	<input type="checkbox"/> <input type="checkbox"/>	<input type="checkbox"/> Calefacción	<input type="checkbox"/> A/A	<input type="checkbox"/> Conductos	
Ruido	<input type="checkbox"/> <input type="checkbox"/>				
Suelo	<input type="checkbox"/> <input type="checkbox"/>	<input type="checkbox"/> Terrazo	<input type="checkbox"/> Gres	<input type="checkbox"/> Mármol	<input type="checkbox"/> Parquet
Ventanas	<input type="checkbox"/> <input type="checkbox"/>	<input type="checkbox"/> Madera	<input type="checkbox"/> Hierro	<input type="checkbox"/> Aluminio	
Puerta de entrada	<input type="checkbox"/> <input type="checkbox"/>	<input type="checkbox"/> Normal	<input type="checkbox"/> Blindada	<input type="checkbox"/> Acorazada	<input type="checkbox"/> Climalit
Puertas de paso	<input type="checkbox"/> <input type="checkbox"/>	<input type="checkbox"/> Sapeli	<input type="checkbox"/> Roble/Haya	<input type="checkbox"/> Lacadas	
Dormitorio Matrimonio	<input type="checkbox"/> <input type="checkbox"/>	<input type="checkbox"/> Armario			
Dormitorio 2	<input type="checkbox"/> <input type="checkbox"/>	<input type="checkbox"/> Armario			
Dormitorio 3	<input type="checkbox"/> <input type="checkbox"/>	<input type="checkbox"/> Armario			
Dormitorio 4	<input type="checkbox"/> <input type="checkbox"/>	<input type="checkbox"/> Armario			
¿Está amueblado?		<input type="checkbox"/> Vacío	<input type="checkbox"/> Muebles	<input type="checkbox"/> Electrodomésticos	
Alta de suministros		<input type="checkbox"/> Luz	<input type="checkbox"/> Agua	<input type="checkbox"/> Gas	

Cosas a tener en cuenta:

Contacto y Asesoramiento

OFICINA MASSAMAGRELL

Pso/ Rey don Jaime 7
46130 - Massamagrell (Valencia)
Teléfono: 961 935 988
massamagrell@finkasng.com
www.finkasng.com

Confía en un equipo altamente cualificado

